Le Télégramme 11/11/2014

Névez

Urbanisme. « Tenir compte de tous »

Dans le cadre de ses échanges avec la population, menés en préambule à l'élaboration du plan local d'urbanisme, la municipalité a organisé une nouvelle rencontre publique, samedi, sur le thème de la population. À partir d'un diagnostic présenté par l'adjointe à l'urbanisme, Sandrine Manusset, les Névéziens ont pu s'interroger sur la spécificité de la commune, son évolution démographique, les espaces de vie à construire...

« Dans ces échanges, nous voulons informer et faire comprendre aux Névéziens sur quels éléments nous basons notre réflexion. Ainsi, Névez est à la fois une commune rurale et une commune littorale. Il faut donc jouer sur les deux pôles, transformer la diversité en atout pour pouvoir répondre aux attentes de chaque tranche. L'objectif à terme étant de faire venir davantage de familles... », souligne l'adjointe.

Les Névéziens continuent d'être assidus aux réunions publiques proposées par la municipalité dans le cadre de l'élaboration du PLU.

Pas tous les mêmes besoins

Si Névez est plutôt considérée comme une commune vieille et riche, avec la moitié des habitants en résidences secondaires, elle est cependant en petite croissance depuis les années 2000. Cela se joue sur 500 personnes, mais c'est important à l'échelle de Névez qui compte plus de maisons que d'habitants... Le revenu moyen déclaré est de 2.055 € par mois, soit un peu au-dessus de la moyenne de CCA qui est à environ 1900 €. 50 % des Névéziens sont non imposables. « Nous n'avons pas tous les mêmes besoins. Tout le monde ne souhaite pas une vue sur mer ! Pour construire l'urbanisme, il nous faut sortir de la caricature, et tenir compte de tous les habitants... », termine Sandrine Manusset.

▼ *Pratique*

Prochaine réunion le samedi 22 novembre, de 16 h à 17 h 30, en mairie, sur le thème « économie ». Contact : mairie, tél. 02.98.06.81.23.

OUEST FRANCE 12/11/2016.

Projets d'urbanisme : les habitants au cœur du sujet

Dans le cadre de l'élaboration du plan local d'urbanisme (PLU), la municipalité poursuit ses rencontres avec les Névéziens. Ces réunions, qui attirent toujours autant de participants, permettent aussi d'échanger avec les élus.

Après une première réunion sur le thème de l'environnement, la réunion de samedi portait sur les habitants de la commune, sujet abordant de nombreux thèmes.

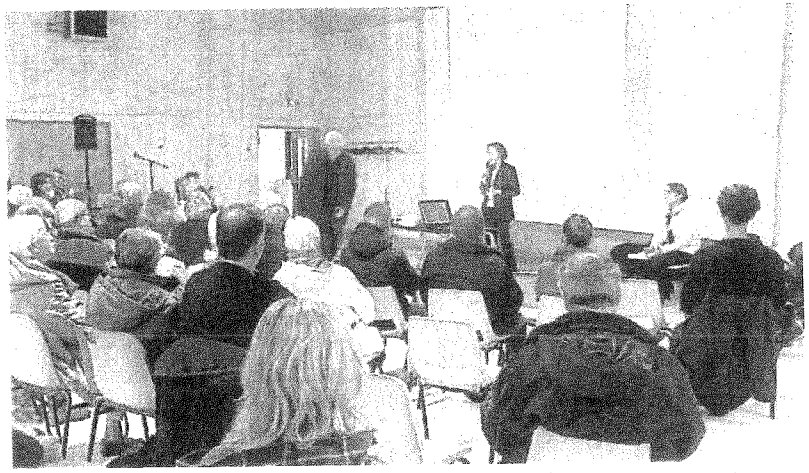

Les Névéziens sont toujours nombreux à assister aux réunions concernant le PLU.

Évolution démographique

Au cours de cette réunion, préparée et exposée par Sandrine Manusset, adjointe à l'urbanisme, les participants ont pu se rendre compte de l'évolution démographique de leur commune, notamment grâce à des données statistiques de l'Institut national de la statistique et des études économiques (Insee).

En 1968, la commune comptait 311 habitants ; en 2011, 2 754 habitants, et 2 660 en 2014. Depuis les années 2000, on remarque une augmentation moyenne de 18 habitants par an.

Et si l'on enregistre à Névez plus de décès que de naissances, le taux de croissance annuel moyen est quant à lui positif, avec un taux de 0,97 % (0,44 % pour le territoire de Concarneau Cornouaille agglomération, 0,46 % pour le Finistère et 0,89 % pour la Bretagne). La commune s'inscrit donc dans une dynamique supra régionale.

Une commune vieillissante

L'indice de jeunesse de la commune est relativement faible ; on compte deux personnes de moins de 20 ans pour cinq personnes de 60 ans et plus. La venue de retraités, due à l'attraction des communes littorales, permet de dire que Névez est une commune vieillissante. D'autant plus que 807 personnes de 70 ans et plus sont inscrites sur les listes électorales.

Commune littorale ou rurale ?

« **La présence de la mer, ainsi qu'une répartition importante de résidences secondaires, (50 % de l'habitat, habité régulièrement plusieurs fois par an), font de Névez une commune littorale**, expliquait Sandrine Manusset. **Par contre, l'éclatement du bâti et le manque de population en font une commune rurale. Névez est donc à la fois une commune littorale et rurale.** »

■ Les bons plans de l'agglomération CCA

Venez découvrir les bons plans de l'agglomération. Vie quotidienne, habitat, déplacements, loisirs.... Jeudi 13 novembre, 14 h 30 à 17 h, Intermarché, 30, rue de l'Atlantique.

16/01/2015 OUEST FRANCE

Névez

Urbanisme : stagnation du nombre de demandes

Sandrine Manusset, adjointe à l'urbanisme, a présenté le bilan 2 014 de l'urbanisme sur la commune.

Le service de l'urbanisme vient de publier les résultats 2 014 pour la commune. En 2 014, le service de l'urbanisme a enregistré 18 demandes de permis de construire pour des maisons individuelles, principales et résidences secondaires.

En 2 013, il y en avait eu 15. Cette stagnation du nombre des demandes est aussi valable pour les demandes de permis de construire divers de 40 m^2 et plus (garages, hangars, extension) avec un total de 15 en 2 013 et 17 en 2 014.

Par contre, on note une augmentation notable du nombre de déclarations préalables qui concernent les travaux de moins de 40 m^2, (67 demandes en 2 013, en 2 014 : 84). Le dernier résultat de ce bilan concerne les demandes de certificats d'urbanisme qui montrent également une stagnation avec 146 demandes en 2 013 pour 145 en 2 014. Ces quelques données mettent en avant la bonne santé urbaine de la commune qui maintient un niveau d'activité notable.

« **Pour Névez, l'urbanisme reste un champ majeur de notre commune et nous sommes très vigilants à le faire savoir et reconnaître au sein de l'intercommunalité dans le cadre du schéma des mutualisations. À cette occasion, je souhaite présenter le calendrier du PLU, qui doit être finalisé, pour la fin de l'année. Le projet de territoire (PADD), est prêt. Il sera présenté en réunion publique pour être discuté, au plus tard, au cours des vacances de février. Le sujet principal de cette année est bien sûr le règlement graphique et écrit pour une présentation en septembre. Nous maintenons notre très fort engagement pour la concertation afin que chaque habitant se sente impliqué. Le PLU ne concerne pas que les propriétaires fonciers** », déclare Sandrine Manusset, adjoint à l'urbanisme. Pour permettre l'avancement du PLU, l'accueil du public au service urbanisme se fera dès à présent le matin seulement et les demandes individuelles pour le PLU sont encore enregistrées par courrier jusqu'au 1er février inclus.

Névez OUEST FRANCE 24/02/2015

Plan local d'urbanisme : les Névéziens très intéressés

Animée de main de maître par Sandrine Manusser, adjointe à l'urbanisme, la réunion sur le PLU a rempli la salle des fêtes.

La salle des fêtes de Névez a quasiment fait le plein, samedi, pour la nouvelle réunion sur le Plan local d'urbanisme (PLU) organisée par la municipalité. Animée avec brio par Sandrine Manusset, adjointe à l'urbanisme, cette réunion a permis au public (150 personnes environ) de prendre connaissance d'un élément essentiel de l'élaboration du PLU : le projet d'aménagement et de développement durables (PADD). Si de nombreuses personnes étaient présentes pour suivre le projet de développement de la commune dans le futur, d'autres étaient venues avec des problématiques plus personnelles. La plupart des personnes présentes ayant assisté aux trois premières réunions, elles sont reparties un peu déçues, s'attendant à ce qu'on leur présente un plan des différentes zones de la commune : littorales, constructibles, agricoles, etc.

« La présence d'une si nombreuse assistance à cette réunion montre l'intérêt des Névéziens pour ce sujet sensible qui touche une grande partie de la population », soulignait Albert Hervet, maire de la commune. Le dialogue instauré avec la salle, en fin de réunion, a permis de préciser certains points et d'évoquer des questions plus personnelles.

Ouest-France le 09.07.2015

Réunion publique du PLU samedi à la salle des fêtes

La prochaine réunion publique du plan local d'urbanisme aura lieu samedi 11 juillet de 17 h à 18 h 30 à la salle des fêtes. L'objet de la réunion sera de présenter aux habitants le plan d'aménagement du PLU en continuité avec le plan de développement présenté en début d'année. L'adjointe à l'urbanisme précise : « Il sera question des objectifs de production publique de logements, des projets d'aménagement des secteurs réservé pour nos entreprises (agricoles, ostréicoles, artisanales), de nos commerces en cœur de bourg, du traitement des équipements et des espaces publics, comme l'espace du stade, la mairie, les parkings. Des mesures de protection du littoral et de valorisation du patrimoine rural (fontaines, chemins creux), du maillage des cheminements doux, à pied et à vélo, envisagé pour encourager la mobilité de tous les habitants, autrement qu'en voiture. »

le Télégramme du 16/12/2015

Névez

PLU. Adapter les projets aux besoins

Une centaine de personnes, dont la moitié environ pour la première fois, ont pris part, samedi, à la cinquième réunion publique sur le PLU.

La cinquième réunion publique sur le plan local d'urbanisme (PLU) s'est tenue, samedi, à la salle des fêtes. Elle portait sur la présentation du plan d'aménagement proposé pour les quinze prochaines années, âge légal du PLU.

En préambule, l'adjointe à l'urbanisme, Sandrine Manusset, a remercié « les personnes du service d'urbanisme qui contribuent fortement à l'avancée du PLU, par leurs compétences et leur réactivité ». Elle a ensuite précisé que « le projet d'aménagement de la commune se compose de réalisations à court et à moyen termes d'ici cinq ans et à plus long terme, dans le champ des compétences de la mairie ».

« Les priorités seront fixées à partir des retours des habitants, de la maturité des projets par rapport aux usages, aux partenariats engagés (CCA, chambres consulaires, etc.) et aux finances. Par exemple, il est inutile de mettre des pistes cyclables partout, si personne ne fait du vélo. Il est primordial d'adapter les projets aux besoins réels des habitants et d'arrêter la politique de Rustine, appliquée jusqu'à présent pour entretenir les bâtiments publics, notamment la salle des fêtes, la salle omnisports et les vestiaires du foot. Nous proposons un projet global avec le souci de coordonner les travaux pour être efficaces », poursuit-elle.

Construction de logements publics

Parmi les projets présentés, la construction de 40 logements publics répartis entre un petit collectif, des maisons en bande et un éco-quartier, un plan paysager pour impulser la redynamisation commerciale en répondant aux besoins des consommateurs d'aujourd'hui, tout au long de l'année. Le soutien à l'économie locale vise l'accueil de dix nouveaux exploitants agricoles et la constitution d'une réserve foncière en sortie du bourg.

« Le troisième axe concerne la préservation du cadre de vie à travers le réaménagement du stade en plaine de jeux, l'aménagement de trois parcs urbains, à Kertréguier, Tahiti et Raguenès, associé au redéveloppement du Jardin de Rospico, la protection des cordons dunaires de Dourveil et de Tahiti, et une harmonisation de l'ouverture des chemins communaux sur l'ensemble de la commune en s'appuyant sur le « petit patrimoine » des fontaines, des lavoirs, etc., dont une partie a été complètement négligée dans certains secteurs hors littoral de la commune ».

▼ ***À noter***

Le document utilisé pour la réunion est consultable au service d'urbanisme, aux heures d'ouverture de la mairie.

Ouest France 17/7/2015

Névez

PLU : le plan d'aménagement présenté au public

Une centaine de personnes a assisté samedi dernier, à la salle des fêtes, à la cinquième réunion publique du plan local d'urbanisme. La moitié des participants venaient pour la première fois. La réunion portait sur la présentation du plan d'aménagement proposé pour les 15 prochaines années, âge légal du PLU. Avant de commencer son exposé, Sandrine Manusset, adjointe à l'urbanisme, a remercié les personnes du service d'urbanisme. « **Le projet d'aménagement de la commune se compose de réalisations à court et moyen terme d'ici cinq ans et, à plus long terme, dans le champ des compétences de la mairie. Les priorités seront fixées à partir des retours des habitants, de la maturité des projets par rapport aux usages, aux partenariats engagés, (CCA, chambres consulaires) et aussi aux finances. Par exemple, il est inutile de mettre des pistes cyclables partout si personne ne fait du vélo. Il est primordial d'adapter les projets aux besoins réels des habitants et d'arrêter la politique de rustine appliquée jusqu'à présent pour entretenir les bâtiments publics** », précise l'adjointe à l'urbanisme.

Cent personnes, (la moitié pour la première fois), ont participé à la cinquième réunion publique sur le PLU.

Parmi les projets présentés : la construction de 40 logements publics répartis entre un petit collectif, des maisons en bande et un écoquartier. Le soutien à l'économie locale vise l'accueil de dix nouveaux exploitants agricoles et la constitution d'une réserve foncière en sortie de bourg. « **Le troisième axe concerne la préservation du cadre de vie à travers le réaménagement du stade en plaine de jeux, l'aménagement de trois parcs urbains, à Kertréguier, Tahiti et Raguenez, associés au développement du jardin de Rospico, la protection des cordons dunaires de Douveil et de Tahiti et une harmonisation de l'ouverture des chemins communaux en s'appuyant sur le petit patrimoine des fontaines, des lavoirs, etc., dont une partie a été complètement négligée dans certains secteurs hors littoral de la commune** », ajoute encore Sandrine Manusset.

le Télégramme. le Mardi 8 Septembre 2015

Névez

Conseil. Le PLU en question samedi

Samedi prochain, à 10 h, le conseil municipal de rentrée aura pour principal sujet le Plan local d'urbanisme. Une grande partie de la réunion sera dédiée à la présentation du PADD par l'adjointe à l'urbanisme, Sandrine Manusset, pour discussion avec l'ensemble des élus.

« J'espère un vrai débat de fond »

« C'est une étape importante pour le PLU puisque la séance de conseil municipal marquera cette première année de travail, construite sur l'organisation d'une dizaine de réunions avec la commission urbanisme, les différents services de l'État qui accompagnent les collectivités locales (CCA, CCI, Chambre d'agriculteurs) et, bien sûr, les habitants de la commune. Je vais reprendre la même présentation que celle de la sixième réunion publique cet été. J'espère un vrai débat de fond. Il s'agit tout de même du projet de développement pour la commune pour les dix prochaines années ! », souligne l'adjointe. Elle rappelle par ailleurs que la séance est publique.

Sandrine Manusset, adjointe à l'urbanisme.

Névez

Conseil municipal : le Plu à l'ordre du jour, samedi

Le conseil municipal se réunira samedi 12 septembre, à 10 h, avec comme principal sujet à l'ordre du jour, le plan local d'urbanisme (Plu). Une grande partie du conseil sera consacrée à la présentation du Padd par l'adjointe à l'urbanisme, Sandrine Manusset, avant une discussion avec l'ensemble des élus.

« Un débat de fond »

« C'est une étape importante pour le Plu, puisque cette séance de conseil municipal marquera cette première année de travail construite sur l'organisation d'une dizaine de réunions avec la commission urbanisme, les différents services de l'État qui accompagnent les collectivités locales (CCA, CCI, chambre d'agriculture) et, bien sûr, les habitants de la commune. Je vais reprendre la même présentation réalisée cet été pour la 6e réunion publique. J'espère un vrai débat de fond. C'est le projet de développement de la commune pour les dix prochaines années », déclare l'adjointe, qui précise que la séance du conseil est publique.

Sandrine Manusset, adjointe à l'urbanisme.

Outre la présentation du Padd, l'assainissement (collectif du secteur littoral sud), l'environnement (plan d'épandage des digestats) et les finances seront au menu de ce conseil municipal.

OUEST FRANCE — le 10/09/2015

Névez

le Télégramme 14.03.2015

Conseil. Revitaliser le centre-bourg

Beaucoup de monde à la séance du conseil municipal de samedi matin. Et pour cause, à l'ordre du jour figuraient deux sujets qui intéressent de près la population : le PADD (Projet d'aménagement et de développement durable) et le projet d'extension du plan d'épandage de digestats. Mais le maire, Albert Hervet, avec l'accord du conseil, a bouleversé le déroulement de l'ordre du jour et les auditeurs ont donc dû patienter plus d'une heure avant de suivre l'avancée des travaux d'élaboration du PLU (Plan local d'urbanisme) en respect avec le PADD, pour les quinze années à venir.

L'idée première est la revitalisation du centre-bourg par les logements et les équipements publics. Autres pistes avancées, le soutien à l'économie locale productive (agriculture), la mise en valeur du patrimoine naturel et culturel, les déplacements et l'environnement. Sandrine Manusset, adjointe à l'urbanisme, a rappelé que tous les documents et plans sont disponibles au service de l'urbanisme.

Plan d'épandage : un temps de réflexion

Les élus étaient aussi appelés à donner leur avis sur le projet d'extension du plan d'épandage des digestats issus de l'unité de méthanisation Biogaz de Bannalec, la commune recevant des épandages. Après les explications fournies par le conseiller Daniel Sellin, les élus sont restés sur la réserve, aussi le maire a-t-il proposé un temps de réflexion. La question sera donc reprogrammée lors du prochain conseil.

En bref

Modification de commissions. Après le départ de l'adjoint Patrice Rigollet, plusieurs commissions sont modifiées. Enfance : arrivée de Cédric Cheylan à la place de Marie Djehar et de Bruno Postec à la place de Dominique Penvern ; finances : arrivée de Maryvonne Jaffézou à la place de Patrice Rigollet ; économie et mutualisation : arrivée de Patrick Franchin ; le maire reste à la commission tourisme.

Assainissement. La maîtrise d'œuvre pour le projet de raccordement du secteur littoral sud de la commune sera confiée à la Société Artelia pour un montant HT de 176.155 €.

Finances. L'assemblée a validé le remboursement d'une pénalité d'enlèvement de voiture d'un montant de 145 € après réclamation du propriétaire du véhicule et le principe de la vente par l'Association des parents d'élèves de bureaux d'écoliers déclassés stockés à Kerlosquet depuis de nombreuses années

Ouest France le 14/9/2015

Névez

Plan d'épandage des digestats : la décision reportée

Lors du conseil municipal de samedi, il était demandé aux élus de se prononcer sur l'extension du plan d'épandage des digestats issus de l'unité de méthanisation de Bannalec. La commune de Névez étant impactée par ce projet, un certain nombre de réserves ont été émises sur le sujet. Selon les élus, les conséquences sur les matières composant le digestat et leur impact au point de vue environnemental demeurent méconnues tout comme l'épandage sur des terres constituant les bassins-versants des eaux de baignade des trois plages (Rospico, Dourveil et Tahiti). Selon le conseil, aucune information sur l'impact sur la qualité des eaux de baignade n'est à ce jour disponible.

Pour Gérard Martin, élu de l'opposition, cet épandage s'avère être trop dangereux par rapport à la proximité des plages : « **J'estime que la population est très mal informée sur le sujet de ces digestats. Les agriculteurs n'employant ces derniers qu'au cas par cas selon les besoins des cultures.** »

À l'unanimité, le conseil municipal a décidé de reporter sa décision jusqu'au prochain conseil qui devrait se tenir à la fin du mois.

À la fin du conseil, Sandrine Manusset, adjointe à l'urbanisme, a détaillé pour les élus les objectifs visés par le projet d'aménagement et de développement durable (PADD), dans la perspective du développement et de l'attractivité de la commune. Le PADD du plan local d'urbanisme de Névez a fait l'objet d'une concertation sous forme de réunions publiques.

Au cours de cette présentation, l'adjointe a développé les quatre grands axes du PADD : revitalisation du centre-bourg par les logements et les équipements publics (objectif, 300 nouveaux logements dont 40 logements publics) ; soutien à l'économie locale productive ; mise en valeur du patrimoine naturel et culturel ; mobilité, santé et environnement. Cette présentation du PADD au conseil municipal n'était pas soumise à délibération lors de la séance de samedi matin.

Le Télégramme du 19 Septembre 2015

Névez

Patrimoine. « La population est concernée »

Comme annoncé lors de la dernière réunion publique du PLU, la municipalité souhaite s'engager activement dans la valorisation du patrimoine naturel et culturel, « l'un des premiers atouts de la commune ». Le maintien de ce patrimoine, notamment les fontaines, lavoirs, puits, murets, fours..., doit passer par deux étapes : un inventaire le plus complet possible de l'existant et une remise en état progressive par les services techniques. La municipalité invite ainsi chacun à participer à l'inventaire et à la valorisation du petit patrimoine communal.

Des pratiques regrettables

« Parallèlement, il a été constaté sur plusieurs sites, à rénover ou même déjà mis en valeur, le dépôt de déchets de tonte et autres déchets verts liés à l'entretien des jardins privés. Ces pratiques sont regrettables. Les espaces publics sont un bien commun. Il appartient à chacun de respecter leur état, voire de participer à leur entretien par la plantation de fleurs, le débroussaillage, etc. Ces mauvaises habitudes représentent également une dépense publique non négligeable pour la commune, relative aux temps d'intervention supplémentaires des services techniques pour le déblaiement et les opérations de restauration des sites. Dès à présent, les services techniques et la police municipale sont engagés sur ce chantier » souligne l'adjointe à l'urbanisme Sandrine Manusset.

La municipalité invite la population à participer à l'inventaire du petit patrimoine communal, à l'instar du four à pain de Kerdruc.

▼ ***Contact***

Mairie, tél. 02.98.06.81.23.

Ouest France le 22/9/2015

Névez

Patrimoine : la municipalité peste contre les incivilités

Comme annoncé lors de la dernière réunion publique dédiée au Plan local d'urbanisme (PLU), la municipalité souhaite s'engager activement sur la valorisation du patrimoine naturel et culturel, l'un des premiers atouts de la commune.

Deux étapes pour le maintien de ce patrimoine, qui comprend lavoirs, puits, murets et fours : un inventaire le plus complet possible de l'existant et une remise en état progressive par les services techniques.

« Il a été constaté sur plusieurs sites, à reprendre ou même déjà mis en valeur, le dépôt de déchets de tonte et autres déchets verts liés à l'entretien des jardins privés, relève Sandrine Manusset, adjointe à l'urbanisme. **Ces pratiques sont regrettables. Il appartient à chacun de respecter l'état de ces espaces, voire de participer à leur entretien par la plantation de fleurs, le débroussaillage, etc. »**

Selon l'élue : **« Ces mauvaises habitudes représentent également une dépense publique non négligeable pour la commune, relative aux temps d'intervention supplémentaires des services techniques pour le déblaiement et les opérations de restauration des sites. Dès à présent, les services techniques et la police municipale sont engagés sur ce chantier. »**

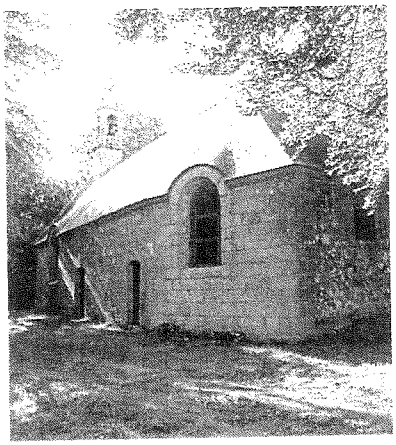

La chapelle Saint-Mathieu, une des richesses du patrimoine local.

CCI

à 9 h 30 avec présence de

manifestation à annoncer
uest-france.fr :

ouest france .fr

1 Batterie de secours Smartphone OFFERTE
Dès 50€ d'achats*

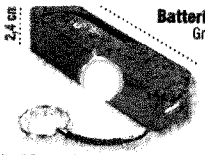

Batterie de secours Smartphone
Grâce à votre batterie de secours offerte par votre Magasin U, vous ne serez plus en panne lors de vos déplacements. Vous pourrez recharger facilement vos téléphones portables !

*Offre réservée aux Clients CARTE U à partir de 50€ d'achats, effectués le jeudi 5 novembre 2015 en une seule fois (hors services, carburant, gaz, livres, presse et Carte Cadeau U). Une seule batterie de secours Smartphone 2000 mAh offerte par compte CARTE U sur présentation de la CARTE U et du bon émis en caisse. Valable dans les Magasins Super U participant à l'opération et dans la limite des stocks disponibles. Visuel non contractuel.

SUPER U ROSPORDEN

ons du téléthon

s enquêteurs.

es participants répartis
ne d'équipes. L'enquête
e à 20 h 30, et l'énigme
à 22 h 19 minutes pré-
e équipe de fins limiers

novembre, place à La
o, au Sterenn, à 20 h 30.

Peines d'amendes pour l'auteur d'infractions en série

Justice. Un habitant de Trégunc, âgé de 46 ans, comparaissait, hier, devant le tribunal correctionnel de Quimper. Il avait à répondre d'une série de faits qui se sont déroulés les 31 janvier et 4 février 2015. Le matin du 31 janvier, contrôlé au volant de sa voiture par la brigade motorisée de Concarneau, il présente une alcoolémie de 1,54 g/l de sang. Dans l'après-midi de ce même jour, il se rend à la gendarmerie de Pont-Aven où il est convoqué pour une affaire concernant son fils mineur. En quittant les lieux, énervé et toujours alcoolisé, il insulte les gendarmes par la fenêtre de sa voiture, les traitant de **« bâtards »**. Quelques jours plus tard, le 4 février, les gendarmes voient le prévenu sortir en titubant d'un bar de Trégunc, puis monter sur un cyclomoteur. Ils l'interpellent, mais il refuse de s'arrêter. Lorsque trois heures plus tard, ils se présentent à son domicile, le taux d'alcoolémie de l'homme est de 1,66 g/l et il s'avère que le cyclo n'est ni conforme, ni assuré. Au tribunal, le Trégunois se justifie **« Je suis passé par les champs, pas sur la route. Je ne suis pas coutumier de violences, mais cette semaine-là j'accumulais des problèmes familiaux »**. Récidiviste, il a été condamné à 100 jours-amende de 10 €, ainsi qu'à des contraventions à hauteur de 200 €. Son permis est annulé et il lui est interdit de le repasser pendant une durée de huit mois.

Saint-Yvi

■ **Carnet**
Naissances à Quimper : Sacha Barbet et Ellie Bourhis Guillou.

culturelle ? ». Jeudi 5 novembre, 18 h,

■ **Carnet**
Quimper. Naissance : Bertille Troley.

05.11.2015 CE

Névez

Zonage du PLU : discussion et concertation

La commission d'urbanisme s'est réunie, mardi dernier, pour travailler sur le zonage du PLU. Sandrine Manusset, adjointe à l'urbanisme, a tenu à apporter un éclairage sur cette deuxième étape du dossier.

« C'est un exercice d'équilibriste. Il faut traduire par une carte, les orientations du projet d'aménagement en respectant le cadre réglementaire très complexe qui s'est encore durci en septembre dernier », déclare l'élue qui poursuit, après avoir précisé que chaque élu a le devoir d'une rigoureuse confidentialité et de sérieux qui doit encadrer la réflexion.

« Nous regrettons qu'en conseil municipal, le débat sur le PADD ait été réduit à la seule question de Kertréguier dont l'aménagement souhaitable n'est qu'un détail. Il aurait été intéressant d'entendre au moins, d'autres propositions d'aménagement et de développement. Le projet de PADD s'articule autour de sept orientations majeures pour les 10 à 15 ans à venir ».

« C'est une vision stratégique à la hauteur des enjeux pour qu'on puisse continuer à bien vivre sur notre commune. Les priorités sont le plan de déplacements, le pôle enfance-jeunesse et la revitalisation du bourg. L'orientation économique vise à l'installation de nouvelles entreprises. Si on laisse disparaître l'agriculture, qu'allons-nous faire de toutes les friches ? explique Sandrine Manusset, **Le développement des filières courtes n'est-elle pas une opportunité à saisir ? Si on laisse disparaître les commerçants, le bourg ne finira-t-il pas par devenir une simple carte postale ? Est-ce que 20 nouvelles entreprises (commerce, agriculture et artisanat) c'est beaucoup, alors qu'en une année nous avons déjà, soutenu l'installation de quatre ? La discussion et la concertation restent ouvertes pour un vrai débat »**, conclut l'adjointe à l'urbanisme.

Les cérémonies du 11 novembre

Rassemblement place Joseph-Daniélou, devant la mairie, le mercredi 11 novembre. À 10 h 45, dépôt de gerbe au monument aux morts à 11 h ; allocution du maire ; dépôt de gerbe place de l'église (sauf en cas de pluie) ; vin d'honneur en mairie vers 11 h 30.

DANS LES SALLES

Névez
PLU. « Un exercice d'équilibriste »

Mardi dernier, la commission d'urbanisme s'est réunie pour travailler sur le zonage du PLU (Plan local d'urbanisme), la deuxième étape importante de ce dossier. « C'est un exercice d'équilibriste. Il faut traduire par une carte les orientations du projet d'aménagement en respectant le cadre réglementaire très complexe qui s'est encore durci en septembre. Nous regrettons qu'en conseil municipal, le débat sur le PADD (projet d'aménagement et de développement durables) ait été réduit à la seule question de Kertréguier, dont l'aménagement souhaitable n'est qu'un détail. Il aurait été intéressant d'entendre au moins d'autres propositions d'aménagement et de développement, un projet pour la commune et pour les habitants », souligne Sandrine Manusset, adjointe à l'urbanisme.

Discussion et concertation ouvertes

Elle rappelle que les priorités sont le plan de déplacements, le pôle enfance-jeunesse, en concertation avec les associations, et la revitalisation du bourg. « L'orientation économique retenue vise l'installation de nouvelles entreprises et de familles pour accompagner, autant que possible, la diversification notre économie locale et anticiper les évolutions à venir. Est-ce souhaitable de dépendre, malgré leur importance, des seuls flux touristiques qui, comme chacun peut le constater, peuvent varier fortement d'une année à l'autre ? Si on laisse disparaître l'agriculture, qu'allons-nous faire de toutes les friches ? Est-ce que tous les propriétaires seront en capacité financière d'assurer l'entretien des filières courtes dévelopement des filières à saisir ? Si on laisse disparaître les commerçants, le bourg ne finira-t-il pas par devenir une simple carte postale ? Est-ce que 20 nouvelles entreprises (commerce, artisanat) c'est beaucoup, alors qu'en une année, nous avons déjà soutenu l'installation de quatre ? La discussion et la concertation restent ouvertes pour un vrai débat ».

Le dojo Saint-Philibert Trégunc a organisé, vendredi, pour les jeunes judokas, un stage judo-activités, animé par Thomas Rocuet, à la salle de combat (notre photo). Une occasion de mieux faire connaissance, tout en travaillant la technique et en renforçant la cohésion de groupe. Mais aussi de s'initier au chanbara (combat au sabre) et autres sports collectifs. Dimanche, à Ploërmel, pour la coupe culture judo réservée aux ceintures noires, Gaston Devaux (- 66 kg) réalise un beau parcours dans sa première poule.

AVOIR

TRÉGUNC

AUJOURD'HUI
Pharmacie de garde : tél. 32.37 (0,34 € la minute).
Correspondance locale : Cathy Frotin, tél. 06.63.46.45.58 ; mél. cathy@fromantin.fr.
N° lecteurs : tél. 09.69.36.05.29 (prix d'un appel local).

Petits Moussaillons. Troc et puces spécial enfants (jeux, livres, jouets, puériculture...), dimanche 22 novembre, au Sterenn. Entrée : 1 €; gratuit jusqu'à 12 ans. Tarif exposants : 10 € la table. Réservations au 06.50.43.43.39 ou 06.28.43.11.38.

Cérémonie du 11-Novembre. Le cortège se formera place des Anciens-Combattants à 10 h 30, avec dépôt de gerbes au monument aux morts, suivi d'un vin d'honneur à l'espace Terre Marine.

Bibliothèque. Ouverte aujourd'hui, de 16 h 30 à 19 h.

Déchèterie. Jusqu'au 31 mars, elle est ouverte du lundi au samedi, de 9 h 30 à 12 h et de 13 h 30 à 17 h 30 (accès fermé dix minutes avant la clôture des portes). Fermée les jours fériés et, exceptionnellement, le 19 novembre.

Nouveaux arrivants. L'accueil des nouveaux arrivants aura lieu samedi, à 11 h, à l'espace Terre Marine.

NÉVEZ

AUJOURD'HUI
Pharmacie de garde : tél. 32.37 (0,34 € la minute).
Correspondance locale : Cathy Frotmantin, tél. 06.63.46.45.58 ; mél. cathy@fromantin.fr.
N° lecteurs : tél. 09.69.36.05.29 (prix d'un appel local).

Permanence municipale. Danielle Samson (affaires sociales), aujourd'hui, de 14 h à 16 h.

Clian. Réunion demain, à 18 h 30, à la salle des fêtes, pour la constitution du bureau.

Office de tourisme. Il fait savoir aux propriétaires de locations saisonnières et de chambres d'hôtes que les inscriptions sur le guide hébergement 2016, le site Internet et la borne interactive seront closes le jeudi 12 novembre. Tél. 02.98.06.87.90 ; mél. tourisme@nevez.com.

Téléthon. Repas samedi 14 novembre, à 19 h, à la salle des fêtes (18 h 30 pour les plats à emporter). Bulletins de réservation et à l'office de tourisme, jusqu'à samedi. dans les commerces

Colis de Noël. Réservé aux personnes âgées de 76 ans et plus, inscrites sur les listes électorales et n'ayant pas participé au repas des anciens. Inscriptions à la mairie jusqu'au 14 novembre, dernier délai.

Gouelini. Loto le troisième jeudi et jeux le premier jeudi du mois, à 14 h.

OF 04/12/15

ecours catholique

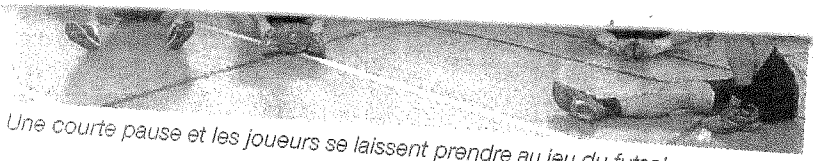

Une courte pause et les joueurs se laissent prendre au jeu du futsal en amateur.

rs les bienvenues pour manuels scolaires, fi- rencontres entre jeunes ider à construire des lo- priés... », appuient les qui ne cachent pas l'im- leurs actions auprès des au niveau de la paroisse international.

s fêtes de Nizon

nérale dimanche 6 dé- La Longère, Nizon. Elle par la projection d'un es événements de l'an-

À l'appel de l'association So'SportS, qui propose déjà du Multisports aux enfants de 5 à 7 ans tous les mercredis, l'association a trouvé l'opportunité d'un créneau, pour mettre en place cette activité au gymnase de Penanroz tous les lundis. Devant les 11 personnes venues s'essayer au futsal, le président exprime sa satisfaction : « **Pendant près d'une heure et demi, nous avons joué dans un esprit de convivialité nous permettant de nous défouler et nous vider la tête. C'est bien, le but de cette activité proposée gratuitement, tous les lundis de 21 h à 23 h, à la salle de sport de Penanroz.** » Les inscriptions sont toujours ouvertes et gratuites jusqu'à la fin du mois de décembre.

Pour plus d'informations concernant les activités futsal ou Multisports enfants, prendre contact avec Philippe Le Guen, président de l'association So'SportS au 06 23 12 61 36 ou par mail : so.sports_asso@yahoo.fr

Les enfants de La Ribambelle ont apprécié la rencontre avec les animaux du Domaine de Parial à Kerdruc.

Une vingtaine d'enfants de l'association La Ribambelle, (relais d'assistance maternelle de Concarneau), accompagnés de leurs assistantes maternelles, ont rendu visite, la semaine dernière, aux animaux du domaine de Parial. Les petits ont chaussé leurs bottes pour observer, poules, moutons, chèvres naines, chevaux, vaches et un lama. Les assistantes maternelles de La Ribambelle organisent régulièrement des sorties pour favoriser l'éveil des petits qu'elles accueillent. Il reste actuellement quelques places disponibles pour l'accueil des nouveaux enfants et les assistantes maternelles qui souhaitent rejoindre l'association sont bienvenues. Pour tous renseignements : Mme Barzic au 02 98 50 72 79.

Les pensionnés de la marine marchande sont actifs

Les représentants des pensionnés de la marine marchande.

Alain Pocher, président départemental des pensionnés de la marine marchande, pêche et commerce, du Finistère, était à Trégunc, mercredi matin, où il a rencontré quelques

vice militaire pour les pensionnés et surtout que les administrateurs des caisses de la sécurité sociale soient élus par leurs pairs et non

Le zonage : thème de la réunion PLU de mardi

La prochaine réunion du PLU se teindra le mardi 8 décembre, à 17 h 30, en salle du conseil en mairie. « **Je présenterai la version du zonage arrêtée aujourd'hui, mais pas seulement. Je rappelle que la classification des parcelles en zones naturelles, agricoles ou urbaines, n'est qu'une petite partie du dossier PLU. Comme d'habitude, je reviendrai sur la méthode de travail, le cadre réglementaire qui ne cesse de se complexifier, les prochaines échéances à respecter pour finir le PLU. Pour cette septième réunion publique, nous espérons le même niveau de participation des habitants** », conclut Sandrine Manusset, adjointe à l'urbanisme.

Suivez l'actualité en direct et en continu sur **www.ouest-france.fr**

■ **Foyer des Mein zao**

Permanence mercredi 9 décembre, 9 h 30 à 11 h 30, foyer des Mein zao, 5, rue de Melgven. Inscriptions pour la soirée théâtre à Briec le 16 janvier à 20 h 30, (clôture des inscriptions le 6 janvier). Inscriptions pour le voyage au Portugal du 9 au 16 septembre 2016. Les timbres 2016 pour le rencu-

■ **Carnet**

Quimper. **Naissance** : Elsa Le Boulaire, Trégunc.

■ **Ludobus. Après-midi jeux de société**

Samedi 5 décembre, 15 h à 18 h, prés de Moulin-Mer. Prêt et jeux sur place

Friedel. Dans une bonne ambiance, la journée s'est soldée par une égalité entre les deux clubs suite à trois simples et un double. Ci-dessus (de gauche à droite) : Cécile Pitussi, Clara Demeule et l'adversaire de Clara, Camille Poittier.

À SAVOIR

TRÉGUNC

AUJOURD'HUI

Médecin de garde : tél. 15.
Pharmacie de garde : tél. 32.37 (0,34 € la minute).
Correspondance locale : Cathy Fromantin, tél. 06.63.46.45.58 ; mél. cathy@fromantin.fr.
N° lecteurs : tél. 02.98.62.11.33.
Nº lecteurs : tél. 09.69.36.05.29 (prix d'un appel local).

Amicales laïques du bourg et Saint-Philibert. Présentation du diaporama sur le séjour à Haute-ville-sur-Mer, vendredi, à 20 h, à Kersidan. Projection suivie d'une information sur le séjour-marche de l'an prochain en Alsace.

Foyer Mein Zao. Pas de chorale ce matin. Demain, de 9 h 30 à 11 h 30, inscriptions jusqu'au mercredi 6 janvier pour la soirée théâtre à Briec, du samedi 16 janvier, le voyage au Portugal du 9 au 16 septembre, les cours d'arts créatifs, timbres 2016 disponibles. Jeudi, loto à 13 h 45. Vendredi, jeu « Le saviez-vous ? », à 13 h 45.

Marché bio. Aujourd'hui, de 16 h à 19 h, place de la Mairie.

Pensionnés de la marine marchande. Permanence pour le renouvellement des cartes, le mercredi, de 10 h à 12 h, à l'espace Terre Marine et le jeudi, au bar Le Tropical, à Trévignon.

NÉVEZ

AUJOURD'HUI

Médecin de garde : tél.15.
Pharmacie de garde : tél. 32.37 (0,34 € la minute).
Correspondance locale : Cathy Fromantin, tél. 06.63.46.45.58 ; mél. cathy@fromantin.fr.
N° lecteurs : tél. 09.69.36.05.29 (prix d'un appel local).

Bibliothèque. Ouverte aujourd'hui, de 10 h à 12 h.

Permanences municipales. Aujourd'hui, Alain Baccon, culture et affaires portuaires, de 10 h à 12 h. Sandrine Manusset, urbanisme et Plu, de 14 h à 16 h.

Art. Portes ouvertes à l'atelier de Roger Rode, à Kervic (peintures, pastels et sculptures), samedi et dimanche, de 13 h 30 à 18 h 30.

En famille dimanche ou dans le cadre scolaire lundi (photo ci-dessus), le jeune public a savouré son dernier rendez-vous de l'année 2015, au Sterenn. Un spectacle pres sans paroles et finalement pour tout le monde, proposé par la compagnie La Berlue, où chacun a trouvé de quoi rire, se reconnaître ou s'interroger. La MJC donne rendez-vous, dès le dimanche 24 janvier, pour de nouvelles aventures scéniques, avec spectacle de marionnettes et théâtre d'objets. « Comment moi je ? », par la compagnie Tourneboulé. Tél. 02.98.50.95.93.

Névez

PLU. Septième réunion publique aujourd'hui

Ce soir, à 17 h 30, en salle du conseil municipal, l'adjointe à l'urbanisme Sandrine Manusset, animera une nouvelle réunion publique consacrée au plan local d'urbanisme. « Je présenterai cette fois la version du zonage arrêtée aujourd'hui, mais pas seulement. Je rappelle que la classification des parcelles en zones naturelles, agricoles ou urbaines n'est qu'une petite partie du dossier PLU. Comme d'habitude, je reviendrai sur la méthode de travail, le cadre réglementaire qui ne cesse de se complexifier, et les prochaines échéances à respecter pour terminer le PLU. Pour cette septième réunion publique, nous espérons le même niveau de participation des habitants », souligne Sandrine Manusset.

Sandrine Manusset, adjointe à l'urbanisme, animera une nouvelle réunion publique consacrée au Plan local d'urbanisme, ce soir, à 17 h 30.

Conseil municipal. Vendredi à 20 h 30

À l'ordre du jour : installation de Pascal Marrec ; lissage des indemnités des élus ; assainissement ; tarifs 2016 ; déclassement d'une parcelle de terrain située à Kerliou ; vente d'une parcelle à Kerliou ; personnel et organigramme de la mairie ; modification du règlement de la crèche municipale ; reconduction de la convention de partenariat avec la MJC Le Sterenn pour l'accueil en Centre de Loisirs ; avis sur le SDCI ; présentation Plan mobilité 2016-2026 dans le cadre du Plan global de Déplacement de CCA ; questions diverses.

le télégramme le 08/12/2015

Melgven

Salon du livre jeunesse.

Melgven

Horticulture. Mégane Costiou 2e à Lyon

le télégramme . 11 décembre 2015.

PLU. La population toujours concernée

Comme lors de chaque réunion publique sur le plan local d'urbanisme, la population s'est déplacée en nombre, mardi soir.

Une nouvelle réunion publique sur le PLU s'est tenue mardi soir à la salle du conseil. Une centaine de personnes étaient présentes. L'adjointe à l'urbanisme, Sandrine Manusset, a notamment présenté et expliqué la version du zonage arrêtée à ce jour. Tout en répondant aux nombreuses questions, elle est aussi revenue sur la méthode de travail « dans un cadre réglementaire complexe », ainsi que sur les prochaines échéances. Une huitième réunion publique aura ainsi lieu en avril 2016, avant l'enquête publique cet automne. Le PLU devrait donc être achevé en fin d'année prochaine, après son approbation en conseil municipal.

L'OUEST FRANCE 12/12/2015

Névez

Les Névéziens intéressés par l'évolution du PLU

La salle du conseil municipal a fait le plein pour la réunion sur le zonage.

La septième réunion publique au sujet du PLU a eu lieu mardi dernier, dans la salle du conseil municipal. Une centaine de personnes était présente pour suivre l'état d'avancement de ce dossier. Le sujet principal portait, cette fois-ci, sur le zonage sur lequel travaille la commission d'urbanisme depuis septembre.

Après la présentation, Sandrine Manusset, adjointe à l'urbanisme, a exprimé sa satisfaction : « **Nous avons tenu le planning sur lequel nous nous étions engagés, conduire le PLU avec le suivi continu des habitants. Ce qui montre la place, aujourd'hui acquise et constructive, de la concertation.** » Les interventions des participants ont montré leur intérêt quant à l'appréhension de la complexité du dossier.

Plusieurs instances.

Après avoir rappelé la complexité du dossier, qui nécessite l'intervention de plusieurs instances, telles que la commission d'urbanisme, la Cca, la Ddtm, la Cci ou la chambre d'agriculture, parmi d'autres. Après avoir rappelé que le PLU a été lancé en 2004, et la reprise du dossier, quasiment à l'état de commencement en 2014, Sandrine Manusset précise : « **Il reste encore une année de travail avec une dernière réunion publique au printemps, une enquête publique probable à l'automne 2016 et une approbation en conseil municipal en décembre 2016.** » Affaire à suivre.

Ouest France · 21/12/2015

Névez

PLU : le projet de zonage est consultable en mairie

Suite à la réunion publique du 8 décembre dernier, le projet de zonage du PLU est disponible au service d'urbanisme aux heures d'ouverture de la mairie.

« **J'insiste sur le fait qu'il s'agit du projet de zonage autour duquel nous avons établi un certain consensus entre les différents services de l'État impliqués et qui auront un avis à donner sur le dossier final**, précise Sandrine Manusset, adjointe à l'urbanisme en charge du PLU. **Pour rappel, cette version dépasse quelque peu les contraintes fixées par le Scot, approuvé en 2013.** »

Un cahier est disponible pour enregistrer toutes les remarques.

Monique Kerbouc'h, responsable urbanisme, Claude Nadan, responsable finances et urbanisme et Sandrine Manusset, adjointe à l'urbanisme.

Névez

PLU. Le projet de zonage est consultable

Monique Kerbouch, responsable urbanisme, Claude Nadan, responsable finances et urbanisme, et Sandrine Manusset, adjointe à l'urbanisme, tiennent à la disposition du public les documents relatifs au PLU.

Suite à la réunion du 8 décembre dernier, le projet de zonage du PLU est disponible à la consultation au service urbanisme, pendant les heures d'ouverture de la mairie. « J'insiste sur le fait qu'il s'agit du projet de zonage autour duquel nous avons établi un certain consensus entre les différents services de l'État impliqués, qui auront un avis à donner sur le dossier final. Pour rappel, cette version dépasse quelque peu les contraintes fixées par le Scot approuvé en 2013, avec néanmoins toutes les contradictions que j'ai évoquées pendant la réunion publique », précise Sandrine Manusset, l'adjointe à l'urbanisme en charge du PLU. Un cahier est disponible pour enregistrer toutes les remarques.

Ouest-France 5/2/2018

ROSPORDEN Jusqu'à -30 %

le réseau d'eau potable au centre-bourg

8 février et pour une semaines la rue de en circulation alter- x commerces et aux nservé. Une signalé- en place pour inviter ationner aux parkings

rès-midi jeux.
ociété sur place.
, 15 h à 18 h, près ratuit. Contact et 98 50 95 93, camille. , www.mjctregunc.fr

ein zao
, 13 h 45, 5, route de

Beaujean et Quentel. Durant la première semaine des travaux, l'accès à la rue des Quatre vents se fera par la rue de la Gare (la rue des Quatre Vents sera fermée au croisement de la rue de Pont-Aven).

■ Foyer des Mein zao
Pas de marche mercredi 10 février (Assemblée générale).
Mercredi 10 février, Sterenn.

■ Etat civil : naissance
Brieuc Muller, Quimper.

■ Foyer des Mein zao
Le saviez-vous.
Vendredi 12 février, 13 h 45, 5, route de Melgven.

musicale avec Patricia Dupont à la Mapha

la chanteuse Patricia ent à la maison d'ac- sonnes handicapées) tous les 15 jours. Une s appréciée puisque itié des 40 résidants y compagnant à la gui- les invite à chanter à chansons diverses : **s un répertoire très oisi de façon collé- les années 1960 aux tuel- ».** Un moment ang qui permet de se ons souvenirs tout en cution et la mémoire.

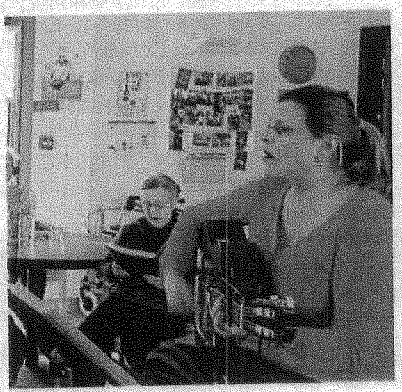

Patricia Dupont a fait chanter les résidants à l'unisson.

Du 29 : repas couscous et soirée dansante
18 h 30 à 19 h : prévoir s. Cartes de repas en commerces, boulange- abatière, bar chez Gué- Saint-Yvi, et Les fleurs de l'Aven à Rosporden. Soirée animée par Brest animations.
Samedi 20 février, 19 h, maison des associations. Tarif : adulte : 10 €, enfant : 6 €. Contact et réservation : animations@rozhanddu29.fr

contes coquins des
z écouter ce que se ra- Bretons. Accordéon: Wil- teurs et interprètes: Jean et Virginie Hue. Mise en n-Pierre Gaillard. Spec- le 12 ans.
vrier, 19 h, salle de la ssociations. Tarifs : 10 €, s offerts. Réservation : 9, artderaille@gmail.com

■ Assy foot
Vendredi : loisirs reçoit A. Ergué Gabéric, rendez-vous au stade à 20 h 30. Samedi : U6 et U7, entraînement au stade de 14 h à 15 h. U10 et U11 à Châteauneuf, départ du stade à 11 h 30. U12 et U13, en championnat à Châteauneuf, rendez-vous au stade à 13 h 15. U14 et U15 en championnat à Pleuven, rendez-vous au stade à 14 h.

Névez

Urbanisme : concertation sur le règlement du PLU

La commission d'urbanisme a planché, mardi, sur le règlement écrit du PLU.

Pour la première réunion de la commission d'urbanisme sur le règlement écrit du PLU, une vingtaine de personnes s'est rassemblée autour d'une même table, associant dans la réflexion, les élus et les services de la mairie aux associations locales (TMR et Bretagne vivante), le service d'État des Architectes des bâtiments de France et plusieurs professionnels de la construction (architectes et agent immobilier), ainsi que des agriculteurs et ostréiculteur.

« Il me paraît très important de pouvoir entendre et tenir compte des propositions des différents acteurs qui pratiquent le règlement d'urbanisme au quotidien. Il est bien sûr primordial de préparer un document qui soit en phase avec la réalité. C'est aussi la garantie d'une politique publique efficace et cohérente. On a déjà suffisamment de contradictions à gérer avec les différents textes de loi et acteurs publics qui interviennent en urbanisme », déclare Sandrine Manusset, adjointe à l'urbanisme. Pour rappel, le plan du projet de zonage est consultable en mairie jusqu'à la fin du mois de février. Déjà plus d'une soixantaine de visites a été enregistrée et le calendrier des rendez-vous individuels avec l'adjointe est complet chaque semaine.

Melgven

■ Sortie cyclotouriste, la sortie de dimanche
60 km : Melgven, La Boissière, la Forêt-Fouesnant, Fouesnant, Pleuven, Moulin du pont, Menez bily, l'arbre du chapon, Troyallac'h, Saint-Yvi, Rosporden, Cadol, Melgven. 40 km : Melgven, La Boissière, Croas avalou, l'arbre du chapon, Saint-Yvi, Rosporden, La Croix Ianveur, Melgven.
Dimanche 7 février, 9 h, salle polyvalente.

■ As Melgven
Mémento sportif. Samedi : U18, coupe Paul Craff à Melgven contre GJ Quimper Sud à 15 h, rendez-vous à 14 h au Questel. Dimanche : seniors A à Melgven contre US Quimperlé à 15 h. Seniors B à Melgven contre Scaër à 13 h. Seniors C à Melgven contre Clohars-Carnoët à 13 h.
Samedi 6 février.

■ Randonnée pédestre
10 km circuit du cabellou.
Dimanche 7 février, 8 h 45, place du Grand-Chêne.

■ Randonnée VTT
Dimanche 7 février, 9 h, salle polyvalente.

Elliant

■ Atelier découverte autour des liseuses numériques
Multimédia. À compter de mars, la médiathèque proposera aux lecteurs le prêt de deux liseuses numériques. Bibliothèque, 4, rue Brizeux. Gratuit. Contact : 02 98 94 14 79, elliant.bibliotheque@wanadoo.fr

Névez

PLU. Un règlement dans la concertation

Pour l'adjointe à l'urbanisme, Sandrine Manusset, « il est primordial de préparer un document qui soit en phase avec la réalité... »

La première réunion de la commission d'urbanisme sur le règlement écrit du PLU s'est tenue mardi en mairie. Une vingtaine de personnes ont été rassemblées autour de la même table afin d'associer dans la réflexion les élus et services de la mairie aux associations locales (TMR et Bretagne Vivante), le service d'État des architectes des Bâtiments de France, mais aussi plusieurs professionnels de la construction (architectes et agent immobilier), ostréiculteurs et agriculteurs.

Être en phase avec la réalité

Pour l'adjointe à l'urbanisme, Sandrine Manusset, « il est très important de pouvoir entendre et tenir compte des propositions des différents acteurs qui pratiquent le règlement d'urbanisme au quotidien. Et il est bien sûr primordial de préparer un document qui soit en phase avec la réalité. C'est la garantie d'une politique publique efficace et cohérente. Nous avons déjà suffisamment de contradictions à gérer avec les différents textes de loi et les acteurs publics... ».

Pour rappel, le plan du projet de zonage est consultable en mairie jusqu'à la fin du mois de février. Plus d'une soixantaine de visites a déjà été enregistrée et le calendrier des rendez-vous individuels avec l'adjointe est complet chaque semaine.

À SAVOIR

TRÉGUNC

AUJOURD'HUI

Pharmacie de garde : tél. 32.37 (0,35 € la minute).

Correspondance locale : Cathy Fromantin, tél. 06.63.46.45.58 ; mél. cathy@fromantin.fr.

N° lecteur : tél. 09.69.36.05.29 (prix d'un appel local).

Bibliothèque. Ouverte aujourd'hui, de 16 h 30 à 19 h.

de la Gare jusqu'au croisement avec la route de Kerstat. Une déviation sera mise en place par la rue des Pommiers, rue de la Gare et les routes de Kerstat et Keroter.

Café mémoire. Le Dr Egu présentera l'Estran, un hôpita jour à Concarneau, demain, à 14 h, au Killbegan, afin de mieux faire

Trégunc

Sterenn. Les dix ans de KBA demain

Demain, à 20 h 30, la cinquième édition de la Kreiz Breizh Akademi sera à la MJC. La Kreiz Breizh Akademi (KBA) est un programme de formation professionnelle musicale initié et développé par Érik Marchand, et destinée à des musiciens de niveau professionnel. Avec cinq promotions successives entre 2005 et 2015, KBA fête aujourd'hui ses dix ans. Ce collectif propose de faire découvrir les instruments à cordes sous un nouveau jour. Le répertoire vocal de Basse Bretagne se trouve en effet étroitement lié à l'esthétique des ensembles à cordes du Moyen Orient, brouillant les pistes géographiques et temporelles. La KBA propose ainsi une subtile alliance entre Orient et Occident à travers un voyage musical autour des thèmes propres aux chansons populaires du Centre Bretagne.

Le Sterenn accueille, demain, à 20 h 30, la cinquième édition de la Kreiz Breizh Akademi.

▼ ***Pratique***

Tarifs : adhérents, moins de 16 ans, 10 € ; location, 12 € ; guichet, 16 €. Tél. 02.98.50.95.93.

Travaux. Une piste cyclable à Lambell

Les travaux de voirie effectués entre septembre et novembre 2015 ont été réceptionnés mardi, à Lambell. Ils concernent la première tranche de modernisation de la route, du rond-point Guy-Cotten au carrefour de la route de Kerbiquet, soit sur 780 m linéaires. Le chantier a débuté par le renouvellement de quinze regards d'eaux usées, par l'entreprise Traouen, pour un montant de 43.000 € TTC. L'entreprise Colas a ensuite créé un réseau d'eau pluviale sur 315 m linéaires, puis repris la chaussée en enrobé dans sa totalité. De chaque côté de la

Correspondance locale : Cathy Fromantin, tél. 06.63.46.45.58 ou cathy@fromantin.fr.
N° lecteurs : tél. 09.69.36.05.29 (prix d'un appel local).

Nettoyage de plage. Aujourd'hui, nettoyage du littoral entre Pouldohan et Pendruc, voire plus si le nombre de volontaires est suffisant. Se munir de seaux et de gants de protection. Rendez-vous à 9 h 30, à la Maison de la mer.

Bibliothèque. Ouverte aujourd'hui, de 9 h à 12 h 30 et de 13 h 30 à 16 h.

Paroisse. Repas de crêpes demain, [illegible] 02.98.97.63.59.

Messe. Demain, à 10 h 30, à l'église Saint-Marc.

Amicale laïque du bourg. Troc et puces le dimanche 3 avril à La Pinède. Tarifs : 4 € le mètre sans table, 5 € le mètre avec table. Entrée : 1 €. Renseignements au 06.99.45.55.94 ou 06.63.22.68.32 mél. nellydroal@free.fr.

Déchèterie. Jusqu'au 31 mars, la déchèterie est ouverte du lundi au samedi, de 9 h 30 à 12 h et de 13 h 30 à 17 h 30 (accès fermé dix minutes avant la fermeture des portes). Fermée les jours fériés.

NÉVEZ

AUJOURD'HUI
Pharmacie de garde : tél. 32.37 (0,35 € la minute).
Correspondance locale : Cathy Fromantin, tél. 06.63.46.45.58 ou cathy@fromantin.fr.
N° lecteurs : tél. 09.69.36.05.29 (prix d'un appel local).

Messe. Demain, messe à Pont-Aven, à 11 h.

Gouelini. Il reste des places pour le voyage au Portugal courant mai. Le versement de l'acompte pour la Sologne est attendu pour mardi. Tél. 02.98.06.86.71.

Marché. Aujourd'hui, de 9 h à 13 h, au centre-bourg.

Amicale laïque. Quiz et buffet campagnard le samedi 5 mars, à partir de 19 h 30. Tarif : 16 €. Inscriptions avant le 2 mars au sein des sections de l'amicale ou à l'office de tourisme. Tél. 06.88.30.98.01.

Bibliothèque. Ouverte aujourd'hui, de 10 h à 12 h.

MELGVEN

Don du sang. Aujourd'hui, de 8 h 30 à 12 h 30, à la salle polyvalente. Un coin jeux est prévu pour les petits. Tél. 08.00.10.99.00.

Les Amis de Ruben. Assemblée générale ce soir, à 18 h 30, à la salle polyvalente.

Bibliothèque municipale. Ouverte aujourd'hui, de 10 h à 12 h.

Rejoignez Le Télégramme sur Facebook
facebook.com/letelegramme

utilisés par l'UST, mais aussi régulièrement par le foot-loisir Tréfoolo.

Cinq mois de travaux à partir de mai

L'objectif de l'opération est de rénover en profondeur ce bâtiment très délabré, d'aménager cinq vestiaires au lieu de quatre actuellement, dont un vestiaire pour les personnes handicapées, et de rendre accessible le cheminement vers le bâtiment. Mais aussi de répondre aux normes de la Division d'honneur. Le nombre de vestiaires, plus important, permettra également de faciliter la dissociation pour la pratique féminine. Cette réflexion a été engagée en partenariat avec les associations et ligues sportives concernées. Les travaux au complexe sportif devraient démarrer en mai et durer environ cinq mois, pour un montant global estimé de 678.270 € HT (les vestiaires de football représentant environ 40 % de l'opération).

Les vestiaires de football, sous l'ancienne tribune, n'ont pas été rénovés depuis plus de 30 ans.

Marche Audax. À Kersidan le 6 mars

Les Marcheurs des quatre saisons, basés à Rosporden, organisent une marche Audax de 25 km dans la commune. Elle aura lieu le dimanche 6 mars.
Mardi, les capitaines de route ont procédé à la reconnaissance de ce circuit, qui sera parcouru deux fois. Il empruntera les routes et chemins de la commune au départ de Kersidan, à 7 h 15. Une soixantaine de marcheurs sont attendus à cette manifestation. « C'est la première fois que nous organisons une marche à Trégunc », se réjouit le président de l'association, Jérôme Bourbigot. Tél. 06.31.32.89.16.

le télégramme 27/12/2016

Névez

PLU. La concertation continue

La deuxième réunion de travail pour préparer le règlement écrit du PLU s'est tenue mardi soir. Les discussions ont porté sur les zones urbaines, avec la question délicate des conditions d'intégration de la diversité architecturale, aujourd'hui de mise, et l'inscription des corridors écologiques dans le traitement paysager des parcelles individuelles. Le matin, un rendez-vous en préfecture a permis de trouver les compromis nécessaires à l'avancée de plusieurs demandes d'autorisation. Comme prévu, la période d'affichage public du projet de zonage prend fin. Plus de 70 visites ont été enregistrées. Cette phase de concertation se poursuivra par des entretiens individuels avec l'adjointe à l'urbanisme (le mardi de 14 h à 16 h).

compte rendu à transmettre aux au-

écisions

ns le titre
7 février,
de l'ac-
à domi-

cile. Il fallait lire : Mutualité 29-56, une rencontre en direction des usagers et non pas, la Mutualité française rencontre ses adhérents.

■ **Coup d'pouce**
Conseil d'administration.
Mardi 8 mars, 9 h 30, centre social, 4, rue Alsace-Lorraine.

ulturel.
ontact :
2.

■ **Coup d'pouce**
Kicekoi (Quizz).
Jeudi 17 mars, 14 h 30, centre social, 4, rue Alsace-Lorraine.

âques.
cial, 4,

■ **Coup d'pouce**
Connaissance des plantes.
Mercredi 23 mars, 20 h, centre social, 4, rue Alsace-Lorraine.

ine.

ndi 14 mars
centre social, 4, rue Alsace-Lorraine.
Contact : 06 42 15 14 90.
h,

premier adjoint, a rappelé que la prévision d'équipements sportifs neufs faisait partie

Les suggestions ne manquent pas.

ouest France le 29/2/2016

Névez

Plu : la commission d'urbanisme prépare le règlement

La commission d'urbanisme a tenu sa deuxième réunion, mardi, pour préparer le règlement écrit du Plan local d'urbanisme.

Les discussions ont porté, cette fois, sur les zones urbaines avec la question délicate des conditions d'intégration de la diversité architecturale, aujourd'hui de mise, et l'inscription des corridors écologiques dans le traitement paysager des parcelles individuelles.

Le matin, un rendez-vous en préfecture a permis de trouver les compromis nécessaires à l'avancée de plusieurs demandes d'autorisation. Comme prévu, la période d'affichage public du projet de zonage prend fin. Plus de 70 visites ont été enregistrées. Cette phase de concertation continue par les entretiens individuels avec Sandrine Manusset, adjointe à l'urbanisme, le mardi, de 14 h à 16 h.

Dans la perspective de la préservation du petit patrimoine, à partir de l'inventaire déjà présenté, deux chantiers seront proposés : la remise en état des lavoirs de Célan et de Rouz Témorvezen, ainsi que des garennes adjacentes.

« Il me semble fondamental de continuer à avoir des ambitions en lien avec le projet de territoire, par respect des engagements pris auprès des habitants. Anticipation, travail en équipe et concertation, sont les meilleurs outils pour trouver les meilleures solutions », a déclaré l'adjointe à l'urbanisme à l'issue de la réunion.

L'urbanisme, un dossier complexe, qui nécessite des réunions de travail.

Trégunc

Nettoyage de plages : une tonne de déchets récoltés

Une soixantaine de personnes ont nettoyé les plages, samedi matin.

C'est un gros succès qu'a reçu l'opération de nettoyage du littoral de PouldohanPendruc, réalisée samedi matin, sur l'invitation des plaisanciers de Pouldohan, Trégunc voile, Trégunc Cornouaille aviron, le club de plongée de Cornouaille et Bretagne vivante.

En effet, une soixantaine de personnes, équipées de gants et de seaux, se sont réparties sur les six secteurs définis entre le phare de Grignalou et Pendruc.

« Ils n'ont pas chômé car le littoral était très souillé », a indiqué Gilbert Le Fouest, trésorier de l'association des plaisanciers.

Le poids des déchets ramassés a été évalué à une tonne environ.

Elliant

e Melgven se font mécaniciens

La saison de Bro Marc'h Houarn est en marche

Saint-Yvi

Conseil : la station d'épuration, gros budget 2016

Avant le vote du budget, au mois de mars, le débat d'orientation budgétaire était au menu du conseil municipal de vendredi.

Bien que la dette soit en augmentation, l'endettement de la commune reste largement en dessous des moyennes nationales, et l'autofinancement est en légère augmentation malgré la crise. Les dépenses de fonctionnement restent

tère permettra la pose d'une borne de recharge pour véhicules électriques et hybrides (sans coût pour la commune). Celle-ci sera installée dans les mois à venir sur le parking derrière la mairie. Deux places lui seront réservées.

Les élus ont également fixé les tarifs pour les six camps d'été, organ-

Trégunc

Judo. Le prof sur la première marche

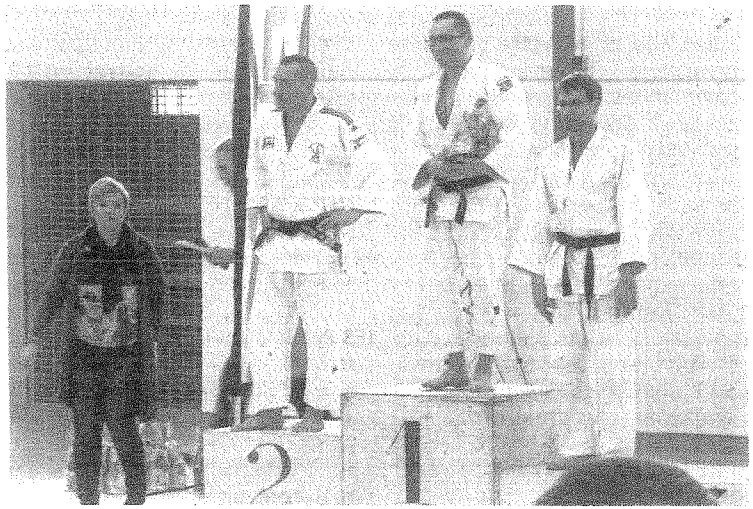

Samedi, lors du tournoi national vétérans, à Elven, le professeur du dojo Thomas Rocuet est monté sur la première marche du podium dans la catégorie moins de 81 kg, après avoir fait preuve d'une grande combativité. Il s'est notamment incliné de peu face au vice-champion du monde police en ju-jitsu et champion de France Masters en 2015. Cela faisait deux ans que Thomas Rocuet n'avait pas fait de compétition. Ce beau classement est donc encourageant pour la suite.

Névez

Urbanisme. Le plan d'action pour 2016

Dans le cadre de la préparation du budget annuel, l'adjointe Sandrine Manusset souhaite présenter le plan d'action de l'urbanisme envisagé pour 2016. « Il y a tout d'abord le Plan de mobilité engagé avec CCA, pour inciter le développement des déplacements doux, vélos et bus. Le deuxième chantier est celui de la valorisation du patrimoine naturel, avec le passage à la gestion différenciée des espaces publics et le zéro phyto pour tous. Le service urbanisme doit préparer ce changement, en collaboration avec les services techniques. »

Ce nouvel axe d'action s'appuiera sur deux événements majeurs : l'organisation d'une première Foire aux plantes (en avril), avec un concours d'épouvantails ouvert à tous et la participation de la commune au concours départemental des Villages Fleuris (en juin). Le littoral sera concerné, avec la mise en défense des dunes par le câblage des cheminements et la pose de ganivelles, à Dourveil et Rospico.

Le troisième axe concerne la préservation du petit patrimoine. À partir de l'inventaire déjà présenté, deux chantiers seront proposés : la remise en état des lavoirs de Célan et de Rouz Trémorvezen, et des garennes adjacentes.

Trégunc

Trégunc Voiles. Planche, cata et dériveur

Avant de reprendre ses activités samedi, Trégunc a procédé à la remise en route de sa flottille, ce week-end, à Pouldohan.

L'association dispose encore de places en catamaran et planche à voile, et vient de se voir également offrir un 4.20 par un généreux donateur.

Samedi matin, les adhérents de Trégunc Voiles ont aussi pris part au grand nettoyage collectif du littoral (Le Télégramme de lundi).

▼ ***Pratique***

Rendez-vous samedi, à 14 h, au bungalow de la plage de Pouldohan ou sur le site de Pors-Breign. Inscriptions et renseignements sur www.treguncvoiles.fr.

Trégunc Voiles reprendra ses activités samedi et jusqu'en juin.

MJC. Des grainothèques en projet

À l'initiative d'un adhérent trégunois, une trentaine de personnes de divers horizons ont pour projet la création de grainothèques sur le territoire. Les représentants du centre social de Rosporden, de la Balise, des bibliothèques de Névez et Bannalec, du Sel de Concarneau et de Quimperlé, mais aussi Alterbreizh, le CCAS de Pont Aven, l'association Paresse, Au fil de l'eau, et les jardins de Lamphily se sont ainsi réunis la semaine dernière à la MJC, où l'association Sur un air de terre, de Pont-l'Abbé, était invitée pour témoigner de son projet. Six grainothèques devraient voir le jour au printemps sur le territoire. Une charte sera prochainement élaborée afin de définir plus précisément les modalités de fonctionnement

Un beau projet qui débute avec la participation des habitants...

Tourc'h

Communaux. « Rester vigilants »

Le repas des communaux réunissait 38 personnes, élus, employés communaux ,et conjoints, samedi soir, à l'Hermine.

À cette occasion le maire, Michel Cotten, a rappelé « l'obligation qu'ont les élus municipaux et

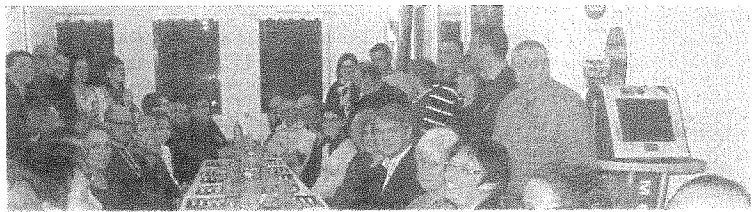

…it engage la marque, mais …revient au score avant la …n seconde mi-temps, l'Assy …le jeu et prend le large …n but de Vincent Martin et …é du capitaine, Philippe Le …'équipe B ne démérite pas …ose, elle aussi largement, …ES Rédéné 3 par 6 buts à 0, …un beau triplé de Mickaël …ne, suivi de buts de Samuel …Mathieu Le Gac et de celui …leur de Rédéné contre son

…lzheimer », organisée par …Alzheimer 29 et le centre …s de Lanriec et animée par …aillant de la consultation-…e de Quimperlé, en pré-…lu président départemen-…national de France Alzhei-…ël Jaouen. Ouvert à tous et …Té… .01.95.46.72.

…oine. Conférence « De la …la campagne gallo-ro-… », organisée par les Amis …imoine et la MJC, en colla-…n avec le Centre de …he archéologique du Finis-…: animée par son président, …ul Le Bihan, demain, à …au Sterenn. Gratuit et …à tous.

…as avec Alexia. Les membres …urs et bénévoles sont …s à l'assemblée générale …i, à 17 h 30, à la salle des …

…ence Alzheimer. Conférence …i, à … h, au Sterenn à Tré-…sur … …hème : « Troubles de …moire et maladie d'Alzhei-… organisée par France Alzhei-… et le centre de soins de Lan-…t animée par le Dr Vaillant de …sultation-mémoire de Quim-… en présence du président …emental et national de … Alzheimer, Joël Jaouen. …t à tous et gratuit. …).01.95.46.72.

…« Cela va nous permettre de sélec-…tionner les meilleurs. Nous en retiendrons quinze au final », précise Jean-Claude Sacré, président délégué à La Bordée.
Ce nouvel opus sortira début juin.

…au Sterenn pour enregistrer leur cinquième album intitulé Bourlingages.

Pour rappel, il fait l'objet d'une souscription jusqu'au 30 avril (tarif 12 € au lieu de 15).

▼ *Pratique*
Contact sur le site labordee.fr ou à l'office de tourisme.

10 Mars 2016

Névez
Biodiversité. La commune se lance

Les services de la ville, la bibliothèque, les Tap et l'Aman se sont réunis la semaine dernière autour de la préparation de la première Foire aux plantes (fleurs et légumes), qui aura lieu le samedi 16 avril. Cette manifestation donnera le départ du programme d'actions prévu cette année par la ville pour accompagner le passage à la gestion différenciée et au ZéroPhyto, un des engagements du PLU. « Cette année 2016 permettra d'expliquer et de convaincre tous les habitants de l'opportunité de changer les modes d'entretien des espaces publics. L'objectif économique est de diviser par deux le budget d'entretien, en heures et matériel. Nous réaffirmons par ce biais l'identité rurale et littorale de Névez et nous améliorons le cadre de vie des habitants. Il s'agit de diminuer les sources de pollution et de favoriser les mécanismes de la biodiversité. Le nombre de jardinières de géraniums et autres annuelles sera ainsi très fortement réduit dès cette année, au profit de massifs de plantes vivaces » souligne l'adjointe à l'urbanisme, Sandrine Manusset.

Dans le cadre de la Foire aux plantes du 16 avril, un concours d'épouvantail, ouvert à tous, sera organisé.

Au programme du 16 avril
Le samedi, 16 avril, de 9 h à 13 h, sur le marché, troc de graines et boutures entre particuliers. De 10 h à 10 h 30, conférence-débat sur le thème « La gestion différenciée pour Névez ». Un concours d'épouvantails est organisé (inscriptions au 02.98.06.86.85). À 12 h, défilé des épouvantails et remise des lots aux participants. Les épouvantails du concours seront conservés pour agrémenter les espaces publics jusqu'à l'automne.

Clian. La fête en août à Kerascoët

L'association Clian était de nouveau réunie, vendredi, à la salle des fêtes afin de peaufiner l'organisation de la manifestation « Autour des Chaumières », qui mettra en avant la culture, la gastronomie, le patrimoine et le savoir-faire de Bretagne et de Bigorre, du 4 au 6 août, à Kerascoët. « On sait déjà qu'une vingtaine de vieux métiers seront présentés, et que le public pourra découvrir des photos des fêtes de Kerascoët de 1977 à 1997 », précise Jean-François Costiou. Le four à pain sera remis en service pour l'occasion, et des films sur la pêche seront projetés. La partie festive se déroulera sur le parking avec ses nombreux stands de restauration et les interventions de groupes bretons et pyrénéens. La prochaine réunion aura lieu, le vendredi 18 mars, à 18 h 30, salle des fêtes.

Jean-François Costiou, président de Clian et à l'initiative de cette manifestation, a annoncé que le dossier « Autour des chaumières » avait remporté le premier prix coup de cœur des Trophées de la vie locale du Crédit Agricole.

▼ *Contact*
Tél. 02.98.06.75.12.

en direction des adultes et des

eek-end
à 9 h 45 contre Briec. Samedi : U18, championnat à Elliant contre Rédené. U15, championnat à Quimperlé. U13, championnat à Elliant contre Dinéault. **Samedi 12**, dimanche 13 mars, stade de Keryannick.

enfants affiche complet

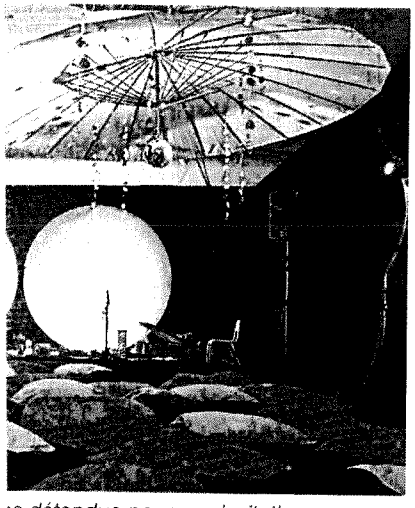

e détendue pour une invitation

gnés des parents, assistantes maternelles. Un spectacle gratuit, qui affichait complet.

Pour que le spectacle soit possible, il a fallu créer une atmosphère bien particulière et plonger la salle de réunion dans l'obscurité. Un travail réalisé par un technicien de Très tôt théâtre et par service technique de la commune.

bibliothèque

familles. « Le couloir public permet aux parents de regarder leurs en-

Saint-Yvi

D'autres boîtes à livres en préparation

La boîte à livres installée au Bois de Pleuven depuis l'été dernier est un succès, et désormais Valérie Rémondin, adjointe au maire, souhaiterait élargir le concept à d'autres lieux sur le territoire de la commune.

Le principe est très simple : prendre un livre dans la boîte en y déposant un autre permettant ainsi à un maximum de gens de bénéficier d'ouvrages très variés : romans, documentaires, jeunesse, BD, albums pour les tout-petits...

D'ores et déjà, Valérie Rémondin s'est approchée de l'Espace jeunes pour associer les ados au projet. Il faudra aussi définir des endroits stratégiques pour installer les boîtes en espérant qu'elles ne seront pas victimes de vandalisme.

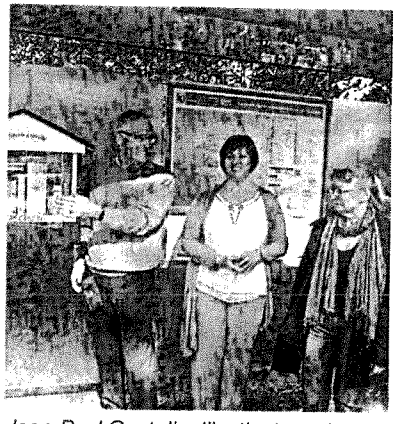

Jean-Paul Gestalin, l'instigateur du projet, près de Valérie Rémondin, adjointe au maire, et Nathalie Hascoët, bibliothécaire, lors de l'installation de la première boîte à livres.

■ **Assy foot, le mémento sportif du club**
Mémento sportif. Vendredi : foot loisirs se déplace à Saint-Évarzec, rendez-vous à 19 h 45. Samedi : U6 et U7, entraînement, rendez-vous à 13 h 30. U8 et U9, plateau à Pleuven, rendez-vous à 13 h 30. U10 et U11 reçoivent US Concarnoise 2, rendez-vous à 13 h 15. U12 et U13 se déplacent en championnat à Saint-Évarzec contre US Saint-Évarzec 2 à 14 h 30, rendez-vous à 13 h 15. U14 et U15 se déplacent en championnat à Quimperlé contre le FC Quimperlé 3 à 15 h 30, rendez-vous au stade à 13 h 45. U18 reçoivent à Elliant en championnat ES Rédené 1 à 15 h 30, rendez-vous au stade à 14 h. Dimanche : seniors A se déplacent en championnat à Saint-Thurien à 15 h 30, rendez-vous à la Tabatière à 13 h 45. Équipe B se déplace à la Forêt-Fouesnant contre le CA forestois 3 à 13 h 30, rendez-vous à la Tabatière à 12 h. **Du vendredi 11 au dimanche 13 mars**, stade.

Trégunc

■ **Trégunc cyclo-club : les parcours du week-end**
Groupe 1 et 2, départ à 8 h 30. Groupe 1, 81 km vers Lanriec, Kerampaou, Rosporden, Troyalac'h, Pleuven, Fouesnant, Menez Rohou, Carn Yan, Locmaria Hent, Cadol, Melgven, Kerampaou, Rohou, Carn Yan, Locmaria Hent, Cadol, Melgven, Kerampaou, Beg Postillon. Pour les vététistes, départ en covoiturage du parking de Casino à 7 h 30 pour se rendre à la randonnée « Quim-

albert.ledorven@orange.fr, http://crce29.webnode.fr

de mi-avril à fin mai. Jusqu'au lundi 4 avril.

Ouest France du 11/3/2016

Névez

Une foire aux plantes pour la gestion différenciée

Les services techniques, l'urbanisme, la bibliothèque, les Tap (Temps d'activités périscolaires) et l'association Aman se sont réunis la semaine dernière en mairie pour préparer la première foire aux plantes (fleurs et légumes) qui aura lieu le samedi 16 avril.

Cette matinée démarrera le programme d'actions prévu, cette année, par la mairie pour accompagner le passage à la gestion différenciée et au ZéroPhyto, (un des engagements du PLU). **« Cette année, permettra d'expliquer et de convaincre les habitants de l'opportunité de changer les modes d'entretiens des espaces publics. Comme pour le PLU, il me paraît fondamental de bien poser les enjeux de fond, d'expliquer avant de faire. Nous avons là tous les ingrédients du développement durable. L'objectif économique est de diviser par deux le budget d'entretien (heures et matériel). Sur le plan social et culturel, nous réaffirmons l'identité rurale et littorale de Névez. En termes d'environnement, il s'agit de diminuer les sources de pollution et de favoriser les mécanismes de la biodiversité. Par exemple, le nombre de jardinières avec des géraniums et autres annuelles sera très fortement diminué dès cette année, au profit de l'installation de massifs de plantes vivaces »**, précise Sandrine Manusset, adjointe à l'urbanisme qui coordonne cette action.

Programme du 16 avril

Le samedi, de 9 h à 13 h, à côté du marché, installation des tables mises à disposition pour le troc des graines et boutures entre particuliers ; de 10 h à 10 h 30, exposé et débat « la gestion différenciée pour Névez » par l'adjointe à l'urbanisme. Un concours d'épouvantails est organisé, (inscriptions au 02 98 06 86 85). À 12 h, défilé des épouvantails et remise des lots aux participants. Les épouvantails du concours seront gardés pour agrémenter les espaces publics jusqu'à l'automne.

■ **Etat civil : décès**
Jean-Yves Deffains ; Hélène Herlédan, Quimper.

Pont-Aven

Double Swing a fait voyager le public au Moulin

Marzin, le président départemental.

les retraites, la délivrance et l'utilisation des chèques vacances, les formalités et démarches sociales (entrée Epad, aide long séjour, dépendance).

■ **L'US Trégunc**
Mémento sportif. Dimanche : Seniors A, match à la pinède contre Vitré à 15 h 30. Seniors B, match à Quimperlé contre le FC Quimperlé à 13 h 30. Seniors C, match à Quimper contre Penhars à 13 h 30.
Dimanche 20 mars, La pinède.

ace aux panneaux solaires

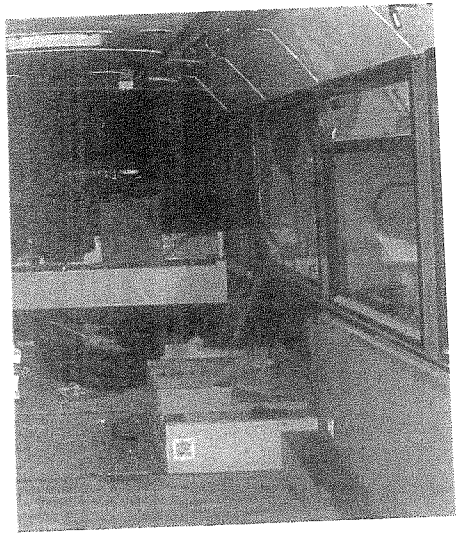

liorée, parois restaurées, etc. De plus, il va être doté de panneaux solaires qui le rendra donc autonome en alimentant deux batteries. Le ludobus, nouvelle mouture, stationnera à Kersidan, samedi prochain, lors des courses organisées par l'association Raid Finistère-Sud.

Le couple de danseurs de la Cie H[illegible]oumat en action.

Deux représentations du spectacle « Mmmiel » auront lieu dimanche 20 mars, au Sterenn ; la première à 15 h 30 et la seconde à 17 h, clôtureront cette semaine de l'enfance. C'est un spectacle de danse proposé par la Compagnie Hanoumat d'Angers qui est destiné à tous les publics à partir de 2 ans.

C'est un spectacle sensoriel qui invite à plonger ensemble dans l'univers singulier et fascinant des abeilles, au cœur de la ruche... Une aventure à vivre ensemble.

Dimanche 20 mars, à 15 h 30 et 17 h, au Sterenn. Tarifs : 1 enfant plus 1 adulte 9 €. Une personne supplémentaire : 6 €. Spectacle inclus dans l'abonnement Pass Famille.

■ **L'US Trégunc**
Mémento sportif. Samedi : U19, match à la pinède contre Brest ASPTT à 15 h 30. U18 A : match à la pinède contre GJ Pleuven Saint Evarzec à 15 h 30. U18 B : match à Spézet à 16 h. U15 A : match à la pinède contre Brest ASPTT à 15 h 30.
Samedi 19 mars, La pinède.

■ **Confessions individuelles**
Lundi 21 mars, 17 h à 18 h, église Saint-Marc, place de l'Église.

■ **Amicales laïques du bourg et de Saint-Philibert**
Paiement du 3e acompte de la sortie-marche en Alsace. Merci de préparer un chèque de 150 € (par personne) au nom de l'Amicale.
Mardi 22 mars, 11 h, local de l'amicale, 25 Hent Kérikel. Contact : 06 08 78 11 44, m.gravat@wanadoo.fr

■ **Messe**
Fête des Rameaux.
Dimanche 20 mars, 10 h 30, église Saint-Philibert, Trévignon.

JOURNÉE POULETTES
Prêtes à pondre agées de 18 semaines
VENTE DE POULETS DE CHAIR AGÉS DE 5 SEMAINES
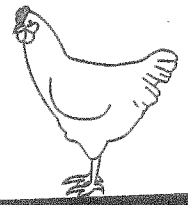
Mercredi 30 mars
RÉSERVATIONS AVANT LE MERCREDI 23 MARS
Le Carbon TREGUNC 02 98 97 64 30
Gamm vert Village
Un sac d'aliment poulet ou pondeuse acheté le 2ème à 50%*
* Voir conditions en magasin

Camille, à d[illegible]e, explique les subtilités de certains jeux.

C'est à la bibliothèque que Camille a accueilli les enfants pour un après-midi jeux, un rendez-vous que les habitués n'ont pas oublié. Les parents ou accompagnateurs étaient aussi attentifs que les participants qui ont hâte de retrouver très bientôt le Ludobus en cours de restauration.

Ouest-France 19/20/3/2016

Névez

Des ganivelles pour protéger la plage de Tahiti

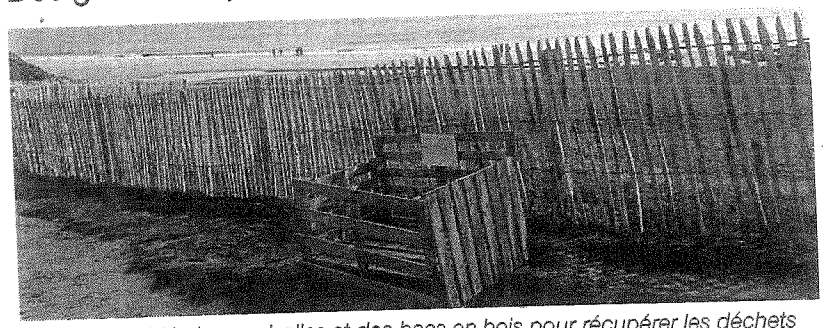

Comme à Tahiti, des ganivelles et des bacs en bois pour récupérer les déchets seront installés à Rospico et à Dourveil.

Depuis quelques semaines, des ganivelles sont apparues sur une partie de la plage de Tahiti. C'est le lancement de la politique, de protection du littoral actée dans l'élaboration du plan local d'urbanisme.

Sandrine Manusset, adjointe à l'urbanisme précise : « **Cette mesure de protection consiste à implanter une barrière de ganivelles à des emplacements stratégiques, pour retenir le sable et aider à la recomposition de la dune. Cette mise en défens est transitoire pour permettre à la végétation spécifique de ce milieu de se réinstaller. Cette première opération sur Tahiti sera prochainement dupliquée à Rospico et à Dourveil, où les mêmes enjeux environnementaux ont été soulignés. Par ailleurs, cette opération résulte d'une collaboration avec Natura 2 000 et le conservatoire du littoral qui nous a fourni le matériel nécessaire. Il y a eu également cet hiver l'installation de bacs en bois pour récupérer les déchets rejetés par la mer. Ces containers sont installés à l'entrée des plages pour que chacun ait le réflexe de participer au nettoyage des plages** ».

■ **Etoile sportive névézienne : le programme du week-end**
Mémento sportif. Samedi : U6-U7 et U8-U9 entraînement à 10 h 45 au stade. U13 reçoivent l' US Concarneau D à 14 h 30, rendez vous à 13 h 30. Dimanche : ESN C se déplace à Moëlan, match à 13 h 30 contre l' US Moëlan C. ESN B se déplace à Bannalec, match à 13 h 30 contre la fleur de Genêt Bannalec B. ESN A se déplace au Moros, match à 15 h 30 contre l'Hermine A.
Samedi 19 mars, Stade, impasse du stade.

Le Télégramme. 18. mars 2016. 19

Névez

Tribunal de commerce. Précision

Suite à la parution de la rubrique « Tribunal de commerce » (notre édition du 5 mars), dans laquelle était citée l'entreprise « Électricité générale Pézennec », son président souhaite apporter une précision. « Une information est parue dans la presse, ce samedi 5 mars, indiquant le placement en redressement judiciaire de notre société. À ce jour, tous les recours n'étant pas épuisés, nous ne sommes pas juridiquement en situation de redressement judiciaire ; la société continue d'apporter son meilleur service à ses clients et à honorer le paiement de ses fournisseurs ».

À SAVOIR

TRÉGUNC

AUJOURD'HUI

Pharmacie de garde : tél. 32.37 (0,35 € la minute).

Correspondance locale : Cathy Fromantin, tél. 06.63.46.45.58 ; mél. cathy@fromantin.fr.

N° lecteur : tél. 09.69.36.05.29 (prix d'un appel local).

Diwan. Portes ouvertes à l'école aujourd'hui, de 14 h à 17 h et demain, de 9 h 30 à 12 h 30, dans le cadre de la Semaine bretonne.

54e anniversaire du cessez-le-feu en Algérie. Rendez-vous demain, à 10 h 30, place des Anciens-Combattants, pour remise de décorations, cortège au monument aux morts, dépôt d'une gerbe et vin d'honneur.

APPB. Formation VHF/cartographie demain, à partir de 9 h 30, à la Maison de la mer, à Pors-Breign. Gratuit et ouvert à tous.

Pendruc. Demain, les Amis du patrimoine présenteront la seconde partie de l'histoire de Pendruc, à 10 h, à la salle communale, rue de Melgven. Il y sera question, cette fois, des activités tournées vers la mer, du tourisme, de la pêche et des pêcheurs, d'environnement... Entrée libre et gratuite. Tél. 06.87.46.10.33 ; mél. patrimoinetregunc@gmail.com.

TCC. Dimanche, randonnée des 3 Étangs à Rosporden : circuits route de 30, 60 et 100 km ; circuits VTT de 15, 25, 30 et 35 km. Inscriptions à partir de 7 h 30 à la salle omnisports, route de Coray (apporter sa licence).

UST. Demain : U19, match à 15 h 30 à la Pinède contre Brest ASPTT ; U18 A, match à 15 h 30 à la Pinède contre GJ Pleuven-Saint-Évarzec ; U18 B, match à Spézet à 16 h ; U15 A, match à 15 h 30 à la Pinède contre Brest ASPTT. Dimanche : seniors A, match à 15 h 30 à la Pinède contre Vitré ; seniors B, match à 13 h 30 à Quimperlé contre le FC Quimperlé ; seniors C, match à 13 h 30 à Quimper contre Penhars

Névez

PLU. Des actions écologiques sur le littoral

Depuis quelques semaines, des ganivelles sont apparues sur une partie de la plage de Tahiti. C'est le résultat du lancement de la politique de protection du littoral, actée dans l'élaboration du Plan local d'urbanisme. Sandrine Manusset, l'adjointe à l'urbanisme, précise : « Cette mesure de protection consiste à implanter une barrière de ganivelles à des emplacements stratégiques pour retenir le sable et aider la recomposition de la dune. Cette mise en défens est transitoire pour permettre à la végétation spécifique de ce milieu de se réinstaller. Cette première opération sur Tahiti sera prochainement dupliquée à Rospico et à Dourveil, où les mêmes enjeux environnementaux ont été soulignés. Par ailleurs, cette opération résulte d'une collaboration avec Natura 2000 et le Conservatoire du Littoral, qui a fourni le matériel nécessaire ». Cet hiver, des bacs en bois ont également été mis en place pour récupérer les déchets rejetés par la mer. « Ces containers sont installés à l'entrée des plages pour que chacun ait le réflexe de participer au nettoyage des plages », ajoute Sandrine Manusset.

Des ganivelles et des bacs de bois pour récupérer les déchets ont été installés, dans un premier temps, à Tahiti.

▼ ***Contact***

Services techniques : Tél. 02.98.06.86.85.

Trégunc

École René-Daniel. Citoyens et solidaires

Après une leçon en classe sur l'environnement, le gaspillage et les écogestes dans le cadre de la Cop 21, les élèves de CM2 de l'école René-Daniel et leur enseignante, Françoise Herry, participent au défi « Recyclum ». Une démarche qui consiste à collecter des ampoules qui seront recyclées afin d'aider à installer la lumière dans les pays qui en sont privés. Au magasin Casino, où des conteneurs ont été instal-

 26 Avril 2016

Névez

Plan local d'urbanisme. Réunion publique samedi

Pour le service urbanisme, « il faut bien amorcer l'après PLU, c'est-à-dire la réalisation des actions annoncées, dans le même état d'esprit de concertation... »

La prochaine réunion publique de présentation du Plan local d'urbanisme aura lieu samedi, à 16 h, à la salle des fêtes. Elle sera organisée en deux parties. L'adjointe à l'urbanisme reviendra tout d'abord sur l'état d'avancement du document, avec la finalisation du zonage et la préparation de la dernière ligne droite. Elle présentera ensuite le programme des aménagements qui découlent du PLU : la construction de logements, de pistes cyclables, d'espaces paysagers, de valorisation et de protection du littoral et du patrimoine.

« J'exposerai, bien sûr, le plan financier et les partenariats sollicités. Car il faut bien amorcer l'après PLU, c'est-à-dire la réalisation des actions annoncées, dans le même état d'esprit de concertation », annonce Sandrine Manusset, adjointe à l'urbanisme. « J'ai besoin que chaque habitant me donne son opinion sur ces projets et me parle de son envie de participer au choix des aménagements. Pour cela, la présence des familles semble primordiale. Il faudrait que chacun se sente concerné par le développement de la commune... », insiste l'élu.

Jours fériés ! FINS DE SÉRIES CHAUSSURES Enfants • Hommes • Femmes
Annonceurs, cette rubrique vous intéresse, contactez Precom au 0 820 856 212 (0.15€/mn+prix d'un appel)

En raison de travaux sur le réseau d'eau potable à Kervilaouen, une coupure d'eau aura lieu de la route de Coray à Quillien, Kerbiguet, Keroué, route de Kervry, Kersaux, Kerancalvez, Kernao, Kerallec et à Penker-Kervilaouen.
Mercredi 4 mai, 8 h 30 à 17 h.

■ **État civil : naissance**
Hanaé Fauque.
14, avenue Yves-Thépot, Quimper.

■ **Pour paraître dans *Ouest-France***
Et sur maville.com et ouest-france.fr saisissez votre info sur www.infolocale.fr

■ **Tirage au sort des jurés d'assises**
Réunion publique. Organisateur : Vi de Melgven. Tirage au sort des pe sonnes inscrites sur la liste électoral qui pourront être appelées ultérieur ment à siéger en tant que jurés d'as sises. Le tirage au sort sera effectué a secrétariat de la mairie.
Mardi 10 mai, 10 h.

Névez

03 mai 2016

Urbanisme : vers la finalisation du projet

La neuvième réunion publique consacrée au PLU s'est tenue, samedi après-midi, à la salle des fêtes. Une centaine de personnes a assisté à cette réunion, au cours de laquelle, Sandrine Manusset, adjoint à l'urbanisme, en charge du PLU, a fait le point sur l'avancement de ce dernier, ainsi que sur la finalisation du zonage.

L'adjointe a aussi présenté au public la longue liste des différents organismes intervenant dans l'élaboration du PLU.

Et pour terminer, Sandrine Manusset a présenté le programme des aménagements qui se déclinent du PLU : logements ; pistes cyclables ; espaces ; espaces paysagers ; valorisation et protection du littoral et du patrimoine.

L'état d'avancement du PLU : source d'intérêt pour de nombreux Névéziens.

Tournage d'un film, circulation interdite ce jeudi 5 mai

En raison du tournage d'une série télévisée allemande, le bourg sera interdit à la circulation le jeudi 5 mai. À cette occasion, la déviation existante pour le marché sera mise en place. De 12 h à 17 h 30, la circulation et le stationnement seront interdits : rue de l'Atlantique ; place de l'église ; rue de Port-Manech et rue de Raguénez. La circulation et le stationnement seront interdits dans les deux sens rue de l'Atlantique ainsi que le stationnement sur le parking de la mairie (de 8 h à 17 h 30).

Pendant la même période, les véhicules venant de la route de Pont-Aven (RD77), seront déviés par l'impasse de Ster Vras, lotissement du lavoir, rue de Park Nonn et rue de Saint-Philibert (VC12). Pour les véhicules venant de Port-Manech, une circulation par alternance sera mise en place.

Le stationnement rue de Park Nonn sera strictement interdit des deux côtés de la route et la vitesse sera limitée à 30 km/h dans les deux sens. Le stationnement rue de l'Atlantique et sur le parking de Kerlosquet sera strictement interdit, de 12 h à 17 h 30.

■ **Messe**
Messe en l'église paroissiale.
Jeudi 5 mai, 11 h, église Sainte-Thumette.

daky GROUPE
Chaussures - 21 magasins
ROSPORDEN
19, route de Bannalec
OUVERT
9h30-12h • 14h-19h
TOUS LES JOURS EN MAI
même les jours fériés !
OUVRE SES ENTREPÔTS AU PUBLIC !
Tamaris
MARCO TOZZI
FINS DE SÉRIES CHAUSSURES
Enfants • Hommes • Femmes
Annonceurs, cette rubrique vous intéresse, contactez Precom au 0 820 856 212 (0.15€/mn+prix d'un appel)

Armor lux, Fileuse d'arvor, Griffon, Front de mer, Ratio
10 rue Nationale - ROSPORDEN
* Autorisation 01/2016

Elliant

■ **Avis de coupure d'eau**
En raison de travaux sur le réseau d'eau potable à Kervilaouen, une coupure d'eau aura lieu de la route de Coray à Quillien, Kerbiguet, Keroué, route de Kervry, Kersaux, Kerancalvez, Kernao, Kerallec et à Penker-Kervilaouen.
Mercredi 4 mai, 8 h 30 à 17 h.

Saint-Yvi

■ **Etat civil : naissance**
Hanaé Fauque.
14, avenue Yves-Thépot, Quimper.

■ **Pour paraître dans *Ouest-France***
Et sur maville.com et ouest-france.fr saisissez votre info sur www.infolocale.fr

sur les travaux réalisés, pour redonner vie à cette chapelle, restaurée pierre après pierre.
Même si l'office n'est plus suivi d'une kermesse, qui permettait de

■ **Tirage au sort des jurés d'assises**
Réunion publique. Organisateur : Ville de Melgven. Tirage au sort des personnes inscrites sur la liste électorale, qui pourront être appelées ultérieurement à siéger en tant que jurés d'assises. Le tirage au sort sera effectué au secrétariat de la mairie.
Mardi 10 mai, 10 h.

Ouest France du 3/5/2016.

Névez

Urbanisme : vers la finalisation du projet

La neuvième réunion publique consacrée au PLU s'est tenue, samedi après-midi, à la salle des fêtes. Une centaine de personnes a assisté à cette réunion, au cours de laquelle, Sandrine Manusset, adjoint à l'urbanisme, en charge du PLU, a fait le point sur l'avancement de ce dernier, ainsi que sur la finalisation du zonage.

L'adjointe a aussi présenté au public la longue liste des différents organismes intervenant dans l'élaboration du PLU.

Et pour terminer, Sandrine Manusset a présenté le programme des aménagements qui se déclinent du PLU : logements ; pistes cyclables ; espaces ; espaces paysagers ; valorisation et protection du littoral et du patrimoine.

L'état d'avancement du PLU : source d'intérêt pour de nombreux Névéziens.

Tournage d'un film, circulation interdite ce jeudi 5 mai

En raison du tournage d'une série télévisée allemande, le bourg sera interdit à la circulation le jeudi 5 mai. À cette occasion, la déviation existante pour le marché sera mise en place. De 12 h à 17 h 30, la circulation et le stationnement seront interdits : rue de l'Atlantique ; place de l'église ; rue de Port-Manech et rue de Raguénez. La circulation et le stationnement sera strictement interdit des deux côtés de la route et la vitesse sera limitée à 30 km/h dans les deux sens. Le stationnement rue de l'Atlantique et sur le parking de Kerlosquet sera strictement interdit, de 12 h à 17 h 30.

■ **Messe**
Messe en l'église paroissiale.
Jeudi 5 mai, 11 h, église Sainte-

Mardi 3 mai 2016
AU RAYON BOUCHERIE
RÔTI DE PORC OU CÔTE DE PORC ÉCHINE
Vendu en caissette de 1 kg environ
Origine FRANCE
2€90 LE KG
AU RA
JAMBON SANS COU
LE TORCH
Cuit au torchon
Onno
Transformé en FRANCE
NOUVEAUX HORAIR
DU LUNDI AU SAMEDI 9H00-19H
LE DIMANCHE MATIN 9H0
Photos non contractuelles. POUR VOTRE SANTÉ, PRATIQUEZ UNE ACTIVITÉ PHYSIQUE RÉGULIÈRE. WWW.MANGERBOUGER.FR
Intermarché SUPER
TOUS UNIS CONTRE LA VIE CHÈRE
NEVEZ 30, Té
Régiex Publicité - SAS Nevern. Entreprise ind

deau ».

La séance du café-mémoire était consacrée, vendredi, à la notion de « fardeau », souvent employée dans le langage courant et dans diverses publications sur la maladie. Les participants ont pu ainsi échanger librement sur leur quotidien et leur ressenti. « Ce qu'il en résulte, c'est que, au-delà du "fardeau", il y a de la vie, du positif. Malgré les difficultés, il y a des bons moments. La maladie permet justement de découvrir autre chose. C'est le regard de toute la société qui devrait changer... », souligne Patricia Toulliou, chologue de France Alzheimer.

Dernier rendez-vous le 24 juin

Le dernier rendez-vous avant la pause estivale est programmé le vendredi 24 juin, à 14 h. Cette séance sera festive, elle aura lieu autour d'un quiz musical.

▼ ***Pratique***

Café-mémoire un vendredi sur deux, de 14 h à 16 h 30, au bar Le Kilbeggan. Gratuit et ouvert à tous. Tél. : 02.98.44.90.27 ou 02.98.97.42.40.

Soirée collège. La prochaine sera déguisée

Si la soirée collège n'a pas battu un record de fréquentation -notamment de la part des garçons, sûrement installés devant leur petit écran- l'ambiance était tout de même fort sympathique, vendredi, à la MJC ! Bar à bonbons, machine à fumée, musique assurée par les jeunes aux platines, à l'instar de Rémi et Gurvan (notre photo). La prochaine soirée collège aura lieu avant les vacances de Noël et les participants devront cette fois être déguisés.

À SAVOIR

TRÉGUNC

AUJOURD'HUI

Pharmacie de garde : tél. 32.37 (0,35 la minute).
Sapeurs-pompiers : tél. 18 (112 depuis un portable).
Correspondance locale : Cathy Fromantin, tél. 06.63.46.45.58 ; mél. cathy@fromantin.fr.
N° lecteur : tél. 09.69.36.05.29 (prix d'un appel local).

Foyer Mein Zao. Mercredi, de 9 h 30 à 11 h 30, inscriptions pour le sentier des daims à Frossay, le 21 septembre, solde du voyage au Portugal (pochettes remises le jeudi 30 juin, à 17 h 30). Jeudi, à 14 h, loisirs créatifs ; vendredi, à 13 h 45, tarot et Scrabble.

Déchèterie. Ouverte du lundi au samedi, de 9 h à 12 h et de 13 h 30 à 18 h. Fermée les jours fériés.

Tennis. Journée portes ouvertes dimanche, à partir de 10 h avec matches, animations, jeux, piquenique... Tél. 07.68.69.87.94.

Centre de soins Concarneau-Trégunc. Assemblée générale vendredi, à 19 h 30, au local 1 bis, zone de Keransignour, à Concarneau.

Ludobus. Après-midi jeux de société mercredi, à 14 h, à la bibliothèque municipale. Prêt et jeu sur place. Possibilité de réserver un

mentation précise des notions de hameaux et villages, et faire en sorte qu'un terrain constructible un jour puisse le rester le lendemain ». Un nombre grandissant d'élus locaux est maintenant engagé aux côtés des PLUmés, qui ont notamment reçu le soutien du député Gilbert Le Bris. « Quand nous discutons avec les maires, députés, sénateurs, nous ressentons un malaise évident par rapport à ces lois Littoral et Alur. De plus, elles ne sont pas du tout adaptées à la Bretagne, région de bocages avec des hameaux et des fermes où l'habitat s'est développé. Il ne faut pas non plus oublier que les deux tiers du littoral français sont en Bretagne, dont 1.200 km en Finistère ! Notre région est donc forcément plus impactée ».

« Est-on vraiment propriétaire de sa terre ? »

Les PLUmés ont également insisté, vendredi, sur cette nouvelle obligation de construire sur des surfaces réduites à environ 400 m². « Nous vous laissons imaginer à quoi la Fra va ressembler demain s'il n'y a plus que des lotissements où le chien du voisin aboie, où l'on est dérangé par le barbecue d'à côté ! »

Si le sentiment de malaise est partagé, il y a aussi le désarroi des propriétaires, dont les terrains ne vont plus être constructibles. « Des gens ont emprunté et vont continuer à payer pendant des années pour un terrain à patates... » Dans la salle, une dame se lève : « Je suis arrière-petite-fille de paysan. Et je n'ai plus de terres à laisser à mes enfants. Vous trouvez ça normal ? Est-on vraiment propriétaire de sa terre ? Les élus sont à notre service, et pas l'inverse ! »

« Délit de faciès à l'urbanisme »

La présence du maire Olivier Bellec a été saluée par les présidents des PLUmés, « car ce n'est pas toujours le cas dans les réunions ». Si le maire s'est dit totalement d'accord avec les revendications, il a aussi réaffirmé que sa marge de manœuvre était faible. « En tant que maire c'est compliqué, car je dois appliquer la loi. C'est au niveau des parlementaires que ça doit bouger... »

Interpellé par un participant -très applaudi- sur « le délit de faciès au service de l'urbanisme », Olivier Bellec a répondu : « Je ne peux pas admettre ce que vous dites. C'est mal me connaître ! » Plusieurs personnes ont alors renchéri : « C'est peut-être les personnes qui vous entourent qui ne sont pas toujours bien intentionnées, et qui donnent aux uns et pas aux autres... »

À l'issue de la réunion, la présidente des PLUmés de Trégunc a enregistré de nombreuses adhésions à l'association.

▼ ***Contacts***

Tél. 02.98.06.88.51 ou 06.37.89.16.77 et lesplumesdetregunc@gmail.com

Névez

PLU. Le projet de zonage à affiner

La semaine dernière a eu lieu, en mairie, la réunion sur le projet de zonage du PLU avec les personnes publiques associées : élus de la commission d'urbanisme, adjoints non-membres de la commission, communes limitrophes de Trégunc et Riec-sur-Bélon, CCA, les services de la DDTM et des ABF, le Conseil départemental et le Syndicat régional de conchyliculture. Les chambres consulaires, Natura 2000 et le Conservatoire du littoral ont envoyé leurs contributions par écrit.

« Rien n'est acquis, rien n'est perdu »

Si le projet de territoire, la qualité du travail des élus et la concertation menée depuis la reprise du dossier sont unanimement appréciés, une nouvelle interrogation porte sur le nombre de nouveaux logements potentiels et les secteurs rétro-littoraux de Trémorvezen, Kermen, Lanmeur et Kertréguier. « Rien est acquis, rien est perdu. Il faut continuer le travail de fourmi engagé depuis deux ans, sans perdre nos ambitions. Nous allons dès à présent reprendre la justification des objectifs de construction et démographiques pour démontrer la compatibilité du PLU avec le Scot de 2013. C'est sûr, nous cumulons toutes les difficultés. Ceci étant, nous avons déjà engagé les actions qui mettent en marche le PADD concernant les déplacements, la gestion et protection du patrimoine naturel, la programmation des logements publics et la revitalisation du bourg. Je présenterai cette approche globale du PLU au conseil municipal, le 24 juin à 20 h 30. Les Névéziens y sont les bienvenus », commente l'adjointe à l'urbanisme, Sandrine Manusset.

L'adjointe à l'urbanisme, Sandrine Manusset, invite la population à assister au prochain conseil municipal, le 24 juin, à 20 h 30.

le télégramme 13/6/2016

…ppert à d'autres en
…rsonnes. »

06 77 22 89 23.

OUEST FRANCE
le 14/06/2016

aviron

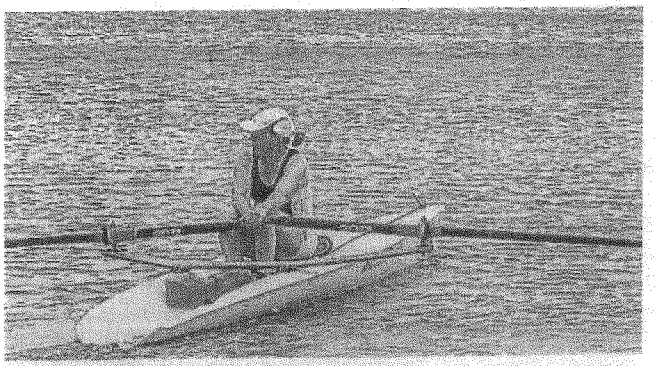

…éalisé une belle performance en solo.

…usique et kermesse avec la Nizonette

…prépare activement la kermesse et la Fête de la musique de …eu samedi sur la place des grands chênes à Nizon.

…e parents d'élèves …l'école publique or… …le l'école ce same… …a place des grands … Les festivités débu… …ermesse et l'ouver… …a partir de 15 h avant … la partie Fête de la …u menu le chant des …P (temps d'activités … 17 h, une chorégra… …17 h 15, les chants …h 30, un duo chant… …15, le duo de Jean… …à 18 h 30, le groupe … 19 h 15, le groupe …es variétés pop-rock à 20 h et enfin DJ Impressive Techno à 22 h.

Restauration sur place avec cochon grillé au tarif de 8 € la part adulte et 5 € la part enfant. Réservation au 06 16 60 39 23 ou au 02 98 09 13 76.

■ Foyer des meunières

Rendez-vous sur le parking de Bel-Air à 8 h 45 pour la sortie au musée de la compagnie des indes à Port-Louis. Les anniversaires du premier semestre seront célébrés jeudi 30 juin.

Mercredi 15 juin, 8 h 45, Parking Bel-Air.

Névez

Le projet de zonage du PLU à affiner

Sandrine Manusset, adjointe à l'urbanisme, convie les Névéziens à assister au conseil municipal le 24 juin à 20 h 30.

La semaine dernière a eu lieu en mairie, la réunion sur le projet de zonage du PLU avec les personnes publiques associées (PPA) : élus de la commission d'urbanisme, les adjoints non-membres de la commission, les communes limitrophes de Trégunc et de Riec-sur-Bélon, CCA, les services de la DDTM et des ABF, le conseil départemental, le syndicat régional de conchyliculture.

Si le projet de territoire, la qualité du travail des élus et la concertation menée depuis la reprise du dossier sont unanimement soulignés et appréciés, une nouvelle interrogation porte sur le nombre de nouveaux logements potentiels et les secteurs rétro-littoraux de Trémorvezen, Kermen, Lanmeur et Kertréguier.

« Rien n'est acquis, rien n'est perdu. Il faut continuer le travail de fourmi engagé depuis deux ans, sans perdre nos ambitions qui sont nécessaires pour soutenir le développement de la commune. Nous allons dès à présent reprendre la justification des objectifs de construction et démographiques qui y sont associés, pour démontrer la compatibilité du PLU avec le Scot de 2013. C'est sûr, nous cumulons toutes les difficultés. Ceci étant, nous avons déjà engagé les actions qui mettent en marche le PADD concernant les déplacements, la gestion et protection du patrimoine naturel, la programmation des logements publics, la revitalisation du bourg. Je présenterai cette approche globale du PLU lors du prochain conseil municipal du 24 juin à 20 h 30. Les Névéziens y sont les bienvenus », a indiqué l'adjointe à l'urbanisme, Sandrine Manusset.

■ Collecte de journaux

Organisée par le collège des Abbés Tanguy de Pont-Aven en association avec MadaBreiz, dimanche 19 juin place Loudoux à Riec de 9 h à 9 h 45. Lundi 21 de 8 h 30 à 13 h au collège des Abbés Tanguy.

Dimanche 19 juin, 10 h à 11 h, place de la mairie.

■ Comité d'animation de Port-Manech

Réunion générale, derniers préparatifs de la fête de l'été..

Samedi 18 juin, 18 h, foyer paroissial, Port-Manech.

ente, ossature bois, cloison
olation et bardage extérieur,
neuf et rénovation. Il inter-
is un rayon de 30 km autour
nmune.

ts : 06 75 28 24 14 mail :
jmail.com

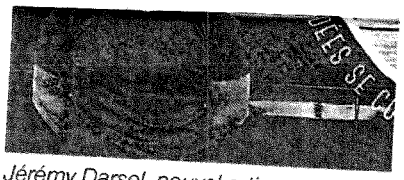

Jérémy Darsel, nouvel artisan menuisier sur la commune.

ouvertes de l'école de

ven organise deux journées
vertes les mercredis 22 et
15 h à 17 h pour les enfants
004 et 2008.
2, mercredi 29 juin, 15 h,
uestel.

■ **Bibliothèque**
Horaires.
Lundi 20 juin, 16 h 30 à 18 h 30, bibliothèque municipale, 4, place de l'Église.

Annonceurs, cette rubrique vous intéresse, contactez Precom au 0 820 856 212 (0,15€/mn+prix d'un appel)

Ouest France. 20/6/2016

ven

s participent à la fête de la musique

osés d'Alain Ledoit dit Finger, André Hélias dit Ded, Jean-Fran- Ritt, Yves Quentel et Jean-Charles Yan, joueront, mardi, accom- erie de Jean-Marc Roth.

usique aura lieu sur la
mardi 21 juin, à partir
lemande de la muni-
arc Roth, batteur très
secteur, a réuni trois
accom gnera : les
ition au Chien et les

, le groupe de rock
ns les bals du coin
i les voyait sur Ban-
, Melgven, Trégunc,

stationnement
ort et quai Théodore-
h, sauf pour les vé-
ierçants non séden-
aires, les services de
ations seront mises
di 21 juin au mardi
Botrel.

Saint-Philibert, Rosporden et le Morbihan. Ils se sont perdus de vue pendant 50 ans avant de reformer le groupe il y a quelques mois pour fêter le départ en retraite d'un de leurs membres qui n'est autre qu'Yves Quentel, dit Pop's, le président fondateur du Hangar't de Nizon. Ils ont assidûment répété chez Martine et Marie-louise au Midway, pour à nouveau, jouer ensemble à Melgven et à Nizon.

■ **Marche, randonnée**
Rendez-vous pour tous les marcheurs au bourg de Nizon, marche à Riec-sur-Belon. Lundi 20 : atelier aiguilles, 14 h à La Longère.
Mardi 21 juin, 14 h, La Longère, bourg de Nizon.

_CCL22

Névez

PLU : « il faut préserver tous nos talus »

Sandrine Manusset, adjointe à l'urbanisme, lance un appel à tous les habitants pour finir l'inventaire des talus arborés de la commune. **« La protection du bocage est un élément fondamental de notre commune qui s'intègre dans l'orientation 4 du PADD visant la valorisation et protection de notre patrimoine naturel et culturel. Le PLU est le meilleur outil qui permet de mettre en application la réglementation de la loi Paysage et du classement en espaces boisés classés (EBC).** Elle poursuit, **sur notre commune, l'état du bocage est assez conséquent du fait qu'il n'y a pas eu de remembrement agricole, ce qui a limité l'arasement des talus pour agrandir les parcelles, que ce soit pour l'agriculture ou l'urbanisation. Cela serait une grave erreur de laisser continuer ces destructions. La préservation des talus a de nombreux avantages qui se cumulent : pour la production agricole, les talus ont un rôle de brise-vent, cassant l'effet mécanique et asséchant du vent.**
La frange d'arbres permet aussi de limiter la diffusion aérienne du produit de pulvérisation et la propagation des maladies d'une parcelle à l'autre. C'est une source de production de bois de chauffage et aussi une valeur très forte de nos paysages. De façon plus mécanique, les talus régulent l'écoulement des eaux pluviales, participant à leur infiltration dans les sols et évitant le lessivage de ceux-ci. Dans certains endroits, on réfléchit à restaurer les talus. Les demandes d'informations et de participation sont à déposer au service d'urbanisme à la mairie ».

L'adjointe à l'urbanisme appelle la population à préserver les talus.

Elliant

■ **Soirée des quarante ans le vendredi 24 juin**
Organisateur : Personnes nées en 1976. Soirée « quarantenaires ».
Vendredi 24 juin, 19 h, bar le Sam'n Co. Contact et réservation : 06 58 26 72 57.

Névez

PLU. Préserver les talus est essentiel

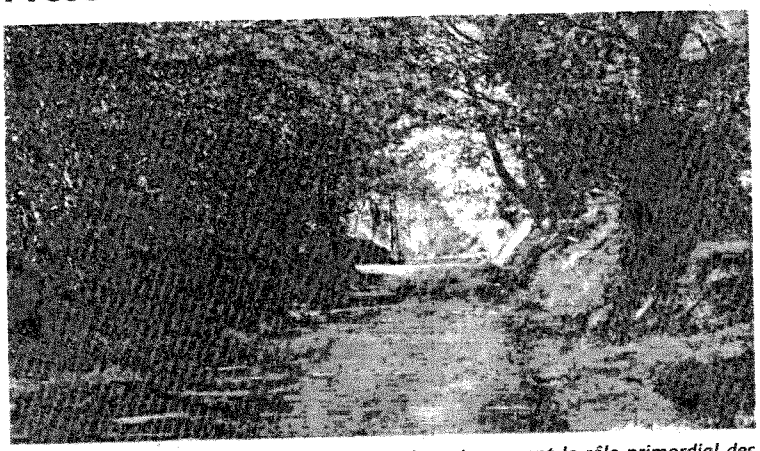

L'adjointe à l'urbanisme, Sandrine Manusset, met en avant le rôle primordial des talus.

Dans le cadre de l'élaboration du PLU, l'adjointe à l'urbanisme, Sandrine Manusset, lance un appel à tous les Névéziens pour terminer l'inventaire des talus arborés de la commune. « La protection du bocage est un élément fondamental dans la valorisation du patrimoine naturel et culturel. Sur la commune, l'état du bocage est assez conséquent car il n'y a pas eu de remembrement agricole, ce qui a limité l'arasement des talus pour agrandir les parcelles pour l'agriculture ou l'urbanisation. Ce serait une grave erreur de laisser continuer ces destructions. La préservation des talus a de nombreux avantages : pour la production agricole, les talus ont un rôle de brise-vent. La frange d'arbres permet aussi de limiter la diffusion aérienne des produits de pulvérisation et la propagation des maladies d'une parcelle à l'autre. C'est aussi une source de production du bois de chauffage, et une valeur très forte de nos paysages. Qui voudrait faire disparaître toutes nos garennes ? De plus, le maillage des talus dessine la trame verte et bleue et les corridors écologiques. Ils servent de garde-manger et de lieu de vie à de nombreuses espèces animales et végétales. De façon plus mécanique, les talus régulent l'écoulement des eaux pluviales, participent à leur infiltration dans les sols et évitent donc le lessivage. Dans certains endroits, on réfléchit à restaurer les talus. » Les demandes d'informations et de participation sont à déposer au service d'urbanisme en mairie.

À SAVOIR

TRÉGUNC

AUJOURD'HUI

Pharmacie de garde : tél. 32.37 (0,35 € la minute).
Correspondance locale : Cathy Fromantin, tél. 06.63.46.45.58 ou cathy@fromantin.fr.
N° lecteur : tél. 09.69.36.05.29 (prix d'un appel local).

Marché bio. Aujourd'hui, de 16 h à 19 h, place de la Mairie.

École René-Daniel. Kermesse samedi, à 17 h. Spectacle des enfants, stands de maquillage, pêche à la ligne, loterie enfants et adultes, promenade en poney, restauration et buvette.
Inscriptions soit le vendredi, de 9 h à 16 h 30, soit sur rendez-vous en dehors des heures de classe. Tél. 02.98.50.01.63 ; mél. ecole.renedaniel@wanadoo.fr.

Foyer Mein Zao. Demain, de 9 h 30 à 11 h 30, inscriptions pour le parc de loisirs Sentier des daims à Frossay le 21 septembre, solde du voyage au Portugal (pochettes remises le jeudi 30 juin, à 17 h 30). Jeudi, loto à 13 h 45 ; vendredi, belote et Scrabble à 13 h 45.

Amicale laïque du bourg. Dimanche, départ pour Bréhat, rendez-vous sur le parking Beaujean, à 7 h 45.

NÉVEZ

AUJOURD'HUI

Pharmacie de garde : tél. 32.37 (0,35 € la minute)

ouverte de 10 h à 12 h.

Fête des chaumières. Jeudi, à

Trégunc

Fête de la musique. Ce soi

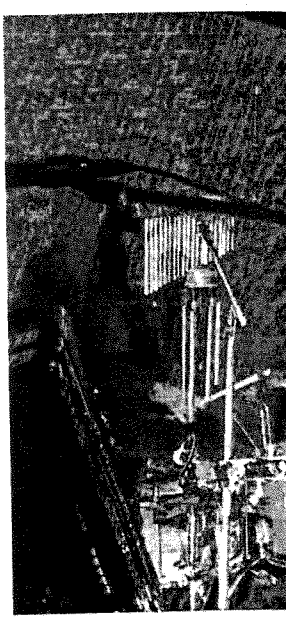

Le groupe Oba Trio, ce soir sur

La Fête de la Musique a lieu aujourd'hui et pour la première fois en centre bourg.
À partir de 18 h, le défilé carnaval brésilien partira du Sterenn vers la place de la Mairie, en présence de la Batucada, des élèves de l'école de musique et de danse de la MJC, des enfants de l'accueil de loisirs, et du public. À partir de 19 h, sur la scène place de la Mairie, concert de musiques brésiliennes par l'école de musique, et présentation de chorégraphies par l'école de danse.
À 20 h, concert de Oba Trio (musique du Brésil) et de Colors (variétés internationales). Sans oublier, devant l'office de tourisme, le blues de Mick et Pat et les chansons de F et G, ainsi que l'ensemble de musiques traditionnelles au Kilbegan, et le groupe Bulles d'Air (variétés) derrière la Poste, à l'entrée du parking Beaujan. Sur place, buvette et bar à bonbons.

Tennis. Journée de fête à l

Le Trégunc tennis-club organisait dimanche sa « Faites des Paires », sur les courts extérieurs de La Pinède.
Une journée conviviale et dynamique à laquelle ont participé une cinquantaine de personnes. Les unes par simple curiosité, les autres pour se renseigner sur le club ou partager un bon moment autour d'un pique-nique. Les visiteurs ont ainsi pu poser des questions sur les stages de l'été et disputer quelques balles. « Nos installations sont enviées, et depuis la mise en place d'une signalétique, le public trouve plus facilement les courts de tennis » ont souligné les organisateurs.

Badminton. Les résultats

Vincent Le Bourhis, vainque mins.

Le Trégunc badminton-club a pris part ce week-end au tournoi jeunes du badminton olympic-club de Concarneau. Mathilde Le Bourhis, inscrite en benjamines, soit deux niveaux au-dessus, n'est pas sortie de poule, mais a tout de même réussi à grappiller quelques points. En poussins, Maxence Quéré atteint le quart de finale et Édouard Bourc'h arrive en huitième. Chez les minimes, remarquable prestation de Julie Dervout qui enchaîne les victoires jusqu'en demi-finale. En benjamins, Vincent

Névez

Aman. Exposition à la salle des fêtes

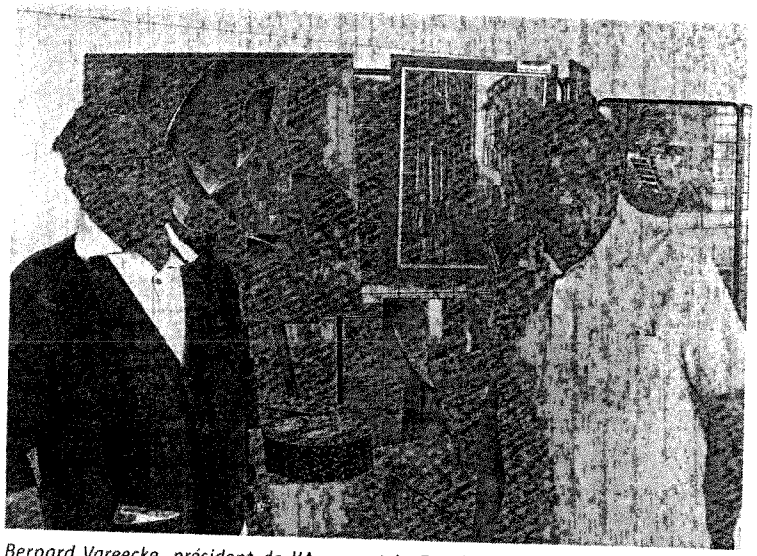

Bernard Vareecke, président de l'Aman, et Jo Fogelman, trésorier adjoint, samedi lors du vernissage de l'exposition des ateliers.

Faute de pouvoir utiliser la chapelle Sainte-Barbe, fermée jusqu'à nouvel ordre pour travaux, l'exposition des ateliers de l'association des Métiers d'arts Névéziens (Aman) s'est installée à la salle des fêtes, jusqu'au 17 juillet. Les visiteurs peuvent ainsi découvrir le travail réalisé cette année par les adhérents, au sein des 25 ateliers de l'association. Broderie, couture, tricot, pâte à sel, bijoux, encadrement, cartonnage, arts verriers, meubles en carton, mosaïque... Une exposition très colorée, assortie comme chaque année, d'une souscription volontaire au profit de l'association Céline et Stéphane.

▼ ***Pratique***

Exposition de l'Aman, à la salle des fêtes jusqu'au 17 juillet, ouvert tous les jours, de 10 h 30 à 12 h 30 et de 16 h 30 à 18 h 30. Entrée libre.

À SAVOIR

NÉVEZ

Névez

Conseil municipal. Les avancées du PLU

À l'ordre du jour du conseil municipal de vendredi soir : l'avancée du PLU. Un dossier exposé par Sandrine Manusset, adjointe à l'urbanisme. Un document qui en est à sa troisième version et qui est un outil de gestion du territoire « dans le souci de la préservation du patrimoine naturel et culturel. »

Les déplacements : elle souligne qu'il y a lieu de développer des lignes régulières de bus, que le développement des pistes cyclables est à conforter et qu'une borne de recharge pour véhicules électriques sera installée avant la fin de l'année.

L'habitat : la construction de logements publics est à développer, en particulier les bâtiments à but locatif et les logements sociaux.

Gestion du patrimoine : l'élue rappelle aussi l'intérêt de protéger le petit patrimoine par l'instauration d'un permis de démolir (murs, puits, lavoirs) et aussi des espaces bois et talus (les espaces boisés classés).

La gestion du littoral : pour la protection du littoral, des aménagements seront faits en automne par Natural 2000 et le Conservatoire du Littoral.

Sandrine Manusset, adjointe à l'urbanisme, a présenté à l'assistance l'avancée du PLU.

La parole a ensuite été donnée à l'assemblée. Les réactions sont venues des élus de l'opposition Dominique Guillou et Gérard Martin qui ont interpellé Sandrine Manusset sur la modification du classement de la zone de tennis (loisirs), en zone constructible. Ce à quoi l'adjointe à l'urbanisme a répondu : « C'est une mesure préventive. Il est important de garder la liberté de gestion des biens municipaux ».

Le PLU est donc toujours à l'étude.

Trégunc

ALSH. Les familles s'informent

Avant le démarrage

Névez

Les avancées du Plan local d'urbanisme exposées

Le conseil municipal s'est déroulé vendredi soir. L'occasion pour Sandrine Manusset, adjointe à l'urbanisme, de faire le point sur l'avancement du Plan local d'urbanisme.

L'adjointe à l'urbanisme, Sandrine Manusset, a présenté, vendredi soir, lors du conseil municipal, l'avancement du PLU (Plan local d'urbanisme) en revenant sur l'importance du travail accompli avec notamment 35 réunions en 24 mois, 17 réunions de la commission et 9 réunions publiques.

L'adjointe a rappelé les grands points à développer. Il y a, par exemple, l'inscription de la commune sur le trajet des lignes régulières de transport en commun, le rattachement de tous les lieux-dits au bourg par des pistes cyclables, la construction de logements publics à destination de la location, la création de logements sociaux et une opération pilote mais encore lointaine tel que l'éco-habitat.

Sandrine Manusset, l'adjointe à l'urbanisme, (à droite) a présenté vendredi aux élus l'avancée du PLU.

Les terrains de tennis font débat

Cette présentation a été l'occasion pour les élus d'opposition de s'étonner du reclassement de la zone des terrains de tennis de Port-Manech en zone U au lieu de la laisser en zone de loisirs. « **Concernant le classement des terrains de tennis, c'est une mesure préventive** » a répondu Sandrine Manusset, « **ce sont des terrains municipaux donc c'est important de garder la liberté de l'usage de ces terrains** » a-t-elle poursuivi en rappelant la signature de la convention avec le Tennis-club de Riec-sur-Bélon (*lire ci-contre*).

« **Oui mais à partir du moment où le PLU est voté, si un an après vous décidez de mettre la pelleteuse dedans pour y faire un lotissement rien ne vous en empêche** », a continué à s'inquiéter Dominique Guillou.

Conseil : le Tennis-club de Riec va gérer les terrains

C'est en présence d'un public constitué d'une vingtaine de personnes que le conseil municipal s'est déroulé vendredi soir.

Convention avec le Riec Tennis-club
Cette convention permet de déléguer la gestion des terrains de tennis à l'association du Tennis-club de Riec-sur-Bélon. Pour Albert Hervet, le maire, cet accord permet « **de faire des économies et de ne plus avoir de problème de gestion du personnel** ». Les tarifs vont être simplifiés, à savoir pour une heure : 9 € ; pour cinq heures : 40 € ; et pour dix heures : 70 €. Le maire a précisé qu'il s'agissait d'une année expérimentale.

Convention d'occupation des salles communales
Après les préconisations de la commission de sécurité, il sera désormais demandé systématiquement aux associations utilisant une salle communale, de signer une convention d'occupation qui comprend un contrat d'occupation de la salle, un questionnaire relatif à la sécurité, une notice descriptive et le plan ainsi que les coordonnées des personnes à contacter.

Déclassement de deux parcelles
En vue de leur achat, deux parcelles du domaine public communal vont être déclassées au domaine privé. Il s'agit d'une portion de 65 m² au lieu-dit Kérambellec et d'une parcelle d'environ 180 m² au lieu-dit Kermen. Pour cette dernière le maire a précisé que comme il s'agit « **d'une voie de passage, il faudra cette fois une enquête publique** ». Le principe de la vente du terrain à Kérambellec a dû être reporté à une prochaine fois.

Rapport annuel d'assainissement collectif
Quelques chiffres clés : 8,1 millions de tonnes de boues évacuées, 21,6 km de réseau total d'assainissement, 871 abonnements d'assainissement collectif et 3,46 € TTC le m^3 sur la base d'une facture de 120 m^3.

Football : signatures des licences à l'ESN, mercredi

A partir de 5 ans révolus, pour la saison 2016-2017, le mercredi 29 juin, de 18 h 30 à 19 h 30, et le samedi 2 juillet, de 11 h à 12 h 30, au stade municipal. Pour les nouveaux joueurs, se munir d'une photocopie d'une pièce d'identité ou du livret de famille.

Pont-Aven

Dernière ciné-rencontre avant la pause estivale

Un atelier de danse à la Longère, samedi 2 juillet

05/08/2016

PLU. Exposition et mise en ligne

Suite à la présentation de l'état d'avancement du Plan local d'urbanisme (PLU) en conseil municipal, une première partie des documents est aujourd'hui mise en ligne (www.ville-nevez.fr), et une exposition est visible dans le hall de la mairie. Pour l'adjointe à l'urbanisme, Sandrine Manusset, « le PLU est un outil de gestion et d'aménagement des espaces de l'ensemble de la commune sur le moyen et le long terme, qui vise à concilier la diversité des intérêts et des espaces, à partir d'un projet de territoire. Ce qui ne se limite pas au devenir d'une seule parcelle mais bien à l'évolution de centaines de parcelles, en tenant compte à la fois du rythme de réalisation des projets d'aménagement sur plusieurs années, des financements qui tendent à fluctuer rapidement et de façon conséquente dans un sens ou dans l'autre, et de l'exercice démocratique de l'action publique ».

« Les procès d'intention et les polémiques n'ont jamais fait avancer les territoires. Mais, je suis consciente que d'exercer l'action publique de façon très ouverte aux échanges, en réfléchissant à voix haute, est encore très nouveau, voire surprenant pour certains », a-t-elle aussi tenu à préciser.

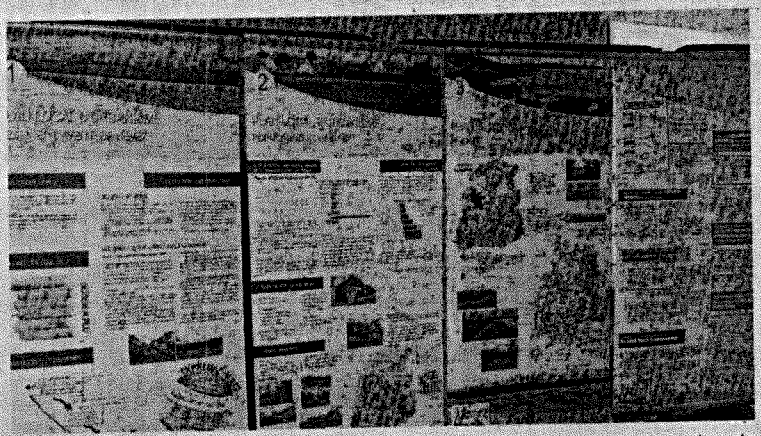

Une exposition, sous forme de quatre panneaux, présente le projet de PLU, dans le hall de la mairie.

« L'avenir de la démocratie »

« Cet échange d'idées, de projets, de compétences, est sans nul doute l'avenir de la démocratie, et certainement ce qu'il y a de plus efficace pour préparer « demain ». Parce que Névez est une commune littorale avec un cadre de vie envié, elle a attiré une diversité d'habitants aux compétences variées et remarquables, qui aujourd'hui seraient très utiles si on arrivait à les mobiliser auprès de ceux qui depuis toujours connaissent la commune. C'est pourquoi, malgré tous les aléas réglementaires et les mauvaises manœuvres, nous tenons à garder l'objectif certes très ambitieux, mais nécessaire pour la commune, d'arrêter le PLU cette année ».

▼ ***Pratique***

Les rendez-vous avec l'adjointe à l'urbanisme sont à prendre auprès du service d'urbanisme, dès octobre, le mois de septembre étant consacré à la finalisation du dossier. Contact auprès de la mairie, tél. 02.98.06.81.23.

Névez

PLU. Dernière réunion publique demain

Pour Sandrine Manusset, adjointe à l'urbanisme, « le projet de territoire concerne bien tous les habitants, et pas seulement les propriétaires fonciers... »

La dernière rencontre du cycle de réunions publiques, organisées dans le cadre de la phase d'élaboration du projet de territoire, se tient demain à 16 h à la salle des fêtes. Elle aura pour thème l'économie et s'articulera autour de plusieurs questions : quels services et quelles activités feront que nos enfants resteront vivre ici ? Est-ce que de nouvelles familles et de nouvelles personnes viendront s'installer à Névez ? La population vieillissante pourra-t-elle rester vivre sur la commune ? « C'est à partir de ces questions que la municipalité souhaite discuter avec les habitants des choix à opérer aujourd'hui, pour l'avenir durable de notre commune. Le PLU, c'est bien d'abord un projet d'aménagement et de développement pour les dix ans à venir de Névez. Cet outil de gestion du territoire concerne donc bien tous les habitants, et pas seulement les propriétaires fonciers... », souligne l'adjointe à l'urbanisme, Sandrine Manusset, qui animera le débat.

À SAVOIR

le Télégramme 26/8/2016

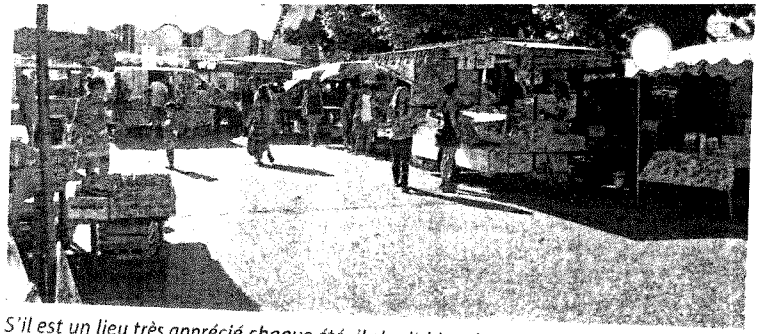

S'il est un lieu très apprécié chaque été, il s'agit bien du marché bio, qui voit sa clientèle considérablement augmenter en juillet et en août. Déjà très fréquenté toute l'année, le marché bio prend de belles couleurs chaque été, surtout par beau temps ! Chaque mardi, sur la place de la Mairie, de 15 h 30 à 19 h, une douzaine de commerçants et producteurs y proposent pains et gâteaux, fruits et légumes, viande et charcuterie, fromages et laitages, pizzas, huile d'olive, thé et épices, crêpes, plantes aromatiques, etc. Un rendez-vous très convivial.

À SAVOIR

TRÉGUNC

AUJOURD'HUI

Médecin de garde : tél. 15.
Pharmacie de garde : tél. 32.37 (0,35 € la minute).
Correspondance locale : Cathy Fromantin, tél. 06.63.46.45.58 ; mél. cathy@fromantin.fr.
N° lecteurs : tél. 09.69.36.05.29 (prix d'un appel local).

Déchèterie. Ouverte aujourd'hui, de 9 h à 12 h et de 13 h 30 à 18 h.

Trégunc Tennis-Club. Assemblée générale dimanche, à 18 h, au club-house de la Pinède, avec animation sur les courts extérieurs, à partir de 16 h.

Vide-maisons. Demain et dimanche, de 9 h à 19 h. Suivre le fléchage mis en place à partir du centre-bourg.

Pardon de Saint-Philibert. Dimanche, repas cochon grillé à 12 h 30, à Kerdalidec (sous chapiteau), avec far, café (boisson non comprise). Tarifs : 12 € moins de 12 ans, 5 €. Inscriptions dans les commerces de Saint-Philibert et Trévignon et au 06.62.19.83.33. Pour les courses pédestres, s'inscrire directement au 06.37.24.37.67 ou par mél. chrisle-croc@aol.com.

TCC. Dimanche, départ à 8 h, de l'office de tourisme. Groupe 1 (89 km) : Croissant-Bouillet, Croas-Kerfrancès, Melgven, Cadol, Rosporden, Coray, Trégourez, Laz, Beg ar Ménez, Ty Louët, Kerandréo, Broust, Bannalec, Bannalec, Pont-Aven, Névez, Trégunc. Groupe 2 (82 km) : idem jusqu'à Trégourez puis Leuhan, Ty Louët, Kerandréo, Broust, Bannalec, Pont-Aven, Trégunc. Groupe 3 (71 km) : idem jusqu'à Coray puis Ty Louët, Kerandréo, Broust, Bannalec, Pont-Aven, Trégunc.

NÉVEZ

AUJOURD'HUI

Médecin de garde : tél. 15.
Pharmacie de garde : tél. 32.37 (0,35 € la minute).

port de Port-Manech se réunira lundi, à 18 h, à la mairie.

ESN. Demain, reprise des entraî-

Névez

Terre Mer Rivière. Une association qui veille

L'association Terre Mer Rivière a tenu son assemblée générale jeudi dernier, aux Jardins de Rospico. Après la présentation du bilan financier par Jean-Michel Jaudon, qui a fait état de comptes largement bénéficiaires, le président, Erik Henry, a présenté à l'assistance les diverses interventions de TMR.

« L'association travaille actuellement en étroite collaboration avec des ostréiculteurs de l'Aven et en liaison avec le Sage de sud Cornouaille, sur les moyens à mettre en œuvre pour conserver, a minima, la navigabilité dans la partie maritime de la rivière de façon durable. Pour cela, il sera sans doute indispensable de réaliser à nouveau un levé bathymétrique, pour contrôler l'évolution de l'ensablement de l'estuaire. Ce dernier - comme il est facile de le constater - progresse rapidement, obligeant les ostréiculteurs à relever leurs tables d'élevage. L'évolution de cette situation risque de peser sur le bassin d'emploi lié à la navigation et aux activités de la conchyliculture ».

L'assemblée générale de TMR s'est tenue jeudi dernier, aux Jardins de Rospico.

Deux inquiétudes sur le Plu

Concernant le Plu de Névez, l'association a été présente à six des huit réunions d'information organisées en mairie. « Deux secteurs créent de grandes inquiétudes : la suppression potentielle de la zone de loisirs des tennis de Port-Manech en la classant ZU et la zone artisanale prévue à Kerdruc, sujets que nous avons abordés avec le maire et l'adjointe à l'urbanisme. Nous attendons de connaître les choix qui seront retenus en définitive, prenant en compte, espérons-le, les remarques que nous avons formulées... ».

Afin de fêter les dix ans de l'association, un intermède de piano a été offert aux adhérents par Philippe Lechat en guise de conclusion.

▼ ***Pratique***
Renseignements, mél. contact@tmr.asso.fr.

Place aux Mômes. Un final à l'abri

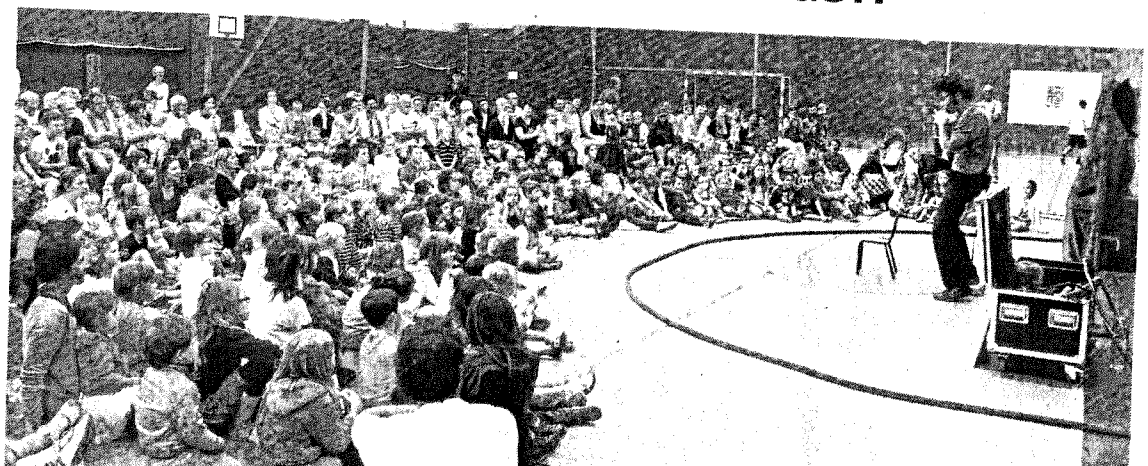

OUEST FRANCE
7/09/2016

Névez

Terre mer et rivière s'inquiète pour l'avenir de l'Aven

Erik Henry exprime les inquiétudes de l'association au sujet de la progression de l'ensablement de la rivière et sur le passage des terrains de tennis de Port-Manech, en zone à urbaniser.

Trois questions à...

Erik Henry, président de l'association.

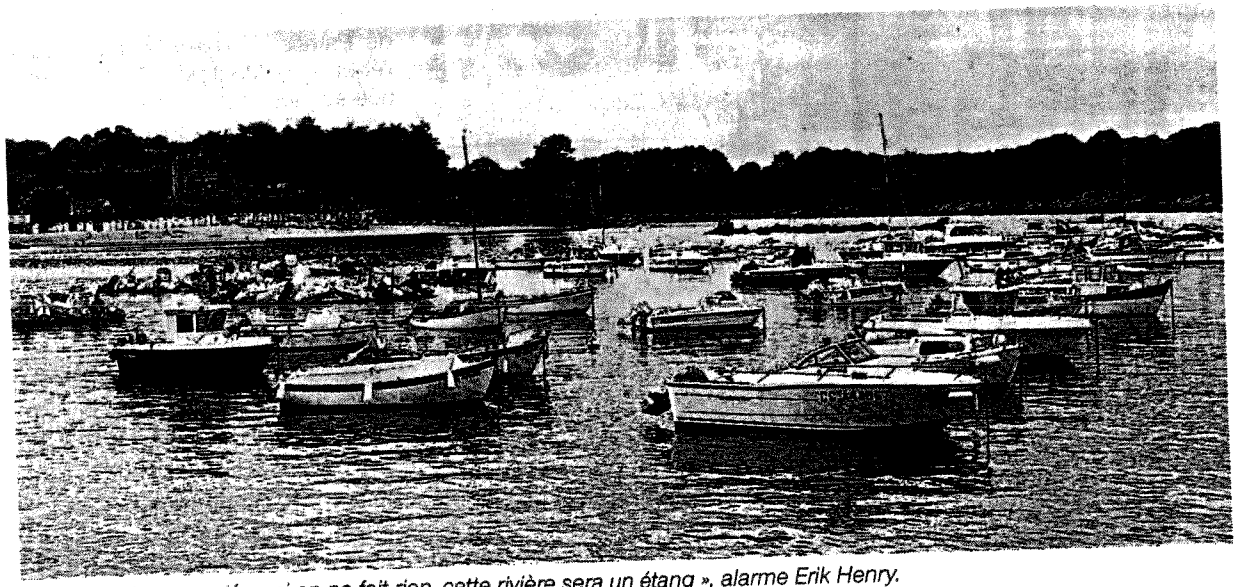

« Dans quelques années, si on ne fait rien, cette rivière sera un étang », alarme Erik Henry.

Quel est le problème ?

On en arrive à vouloir défendre la vocation maritime de l'Aven jusqu'à Pont-Aven, avec l'idée de maintenir des fêtes comme la Belle Angèle. Le chenal diminue d'année en année et les ostréiculteurs sont obligés de relever les tables d'élevage pour pouvoir travailler. Dans quelques années, si on ne fait rien, peut-être cinquante ans, cette rivière sera un étang. Il faut clarifier que cela concerne un bassin d'emploi important qui s'en trouve menacé, les chantiers nautiques, les conchyliculteurs et toutes les activités de plaisance et de loisirs. Sur un lac, il y a peut-être de nouvelles activités : on fera peut-être du ski nautique sur l'Aven ?

Que faudrait-il faire ?

Ce qui est bien, c'est que le président du Sage [1] Roger Le Goff, le président de CCA André Fidelin et le président de Quimperlé Communauté Sébastien Miossec, sont tous d'accord pour considérer que c'est un des sujets très importants sur lequel doit travailler le Sage. Et ils comptent sur l'association pour sensibiliser les élus. Nous considérons que ce sont les ostréiculteurs, représentants d'une profession directement concernée et le Sage, qui sont responsables du bon fonctionnement de bassin-versant de l'Aven. Et nous aimerions que des représentants de pêcheurs nous rejoignent pour défendre cette même action.

Et concernant le PLU [2] ?

Nous avons découvert dans la rédaction du PLU que la zone de loisir sur laquelle nous avons quatre terrains de tennis en très bon état, sauf le grillage, passerait de zone loisir à zone à urbaniser. Cela fait un vrai tollé. Deux messieurs ont lancé une pétition contre ce changement, voulant préserver l'existence de courts de tennis pour cette station touristique. Ils ont déjà 1 200 signatures. Le succès du tourisme repose énormément sur le succès de Port-Manech et Kerdruc qui sont extrêmement connus, même internationalement. L'association a demandé à la mairie d'abandonner cette idée [...] et simultanément de rapprocher les clubs de tennis de Riec-sur-Belon et Pont-Aven pour redynamiser ces terrains de tennis. Nous cherchons à défendre la qualité de vie d'ici.

(1) Schéma d'aménagement et de gestion des eaux.
(2) Plan local d'urbanisme.

Pont-Aven

Première édition de la Toile

La toute jeune association organise sor

L'association Tous à Toile organise la première édition de son festival La toile en vrac ! à partir du vendredi 9 et jusqu'au dimanche 11 septembre, au square Botrel et à l'espace Quéinec.

Ce festival autour de l'image sous toutes ses formes, permettra aux petits comme aux grands de (re) découvrir et de s'interroger sur ces images omniprésentes dans notre monde d'aujourd'hui. Durant les trois jours l'espace Quéinec accueillera une exposition de dessins, photos et peintures, ouverte à tous et gratuite. Les animations dans le square Botrel seront à prix libre. Les projections